



ASSEMBLEIA LEGISLATIVA DO ESTADO DO PARANÁ

Centro Legislativo Presidente Aníbal Khury

Praça Nossa Senhora de Salette S/N - Bairro Centro Cívico - CEP 80530-911 - Curitiba - PR - www.assembleia.pr.leg.br

OFÍCIO Nº 8/2024 - 0925665 - DAT/CCONT

Em 14 de março de 2024.

Assunto: Encaminhamento da Prestação de Contas do exercício de 2023 - **ALEP**.

Prezado Diretor Geral,

Encaminho o presente, contendo a prestação anual de contas, relativas ao exercício financeiro de 2023, para sua análise e dar o seguinte encaminhamento:

I - Encaminhar para a Controladoria Interna, para que esta inclua o "Relatório de Controle Interno" e "Parecer do Controle Interno" (em peças separadas e ambos assinados pelo Controlador desta Casa de Leis), referente ao item III e IV da Prestação de Contas, em conformidade a Instrução Normativa nº 182/2023 - Tribunal de Contas do Estado do Paraná - TCE/PR e assine Item I - Formulário de Dados de Prestação de Contas Estadual (0925667) ou por meio do Bloco de Assinatura nº (549);

II - Encaminhar para a Diretor de Pessoal, para a assinatura no documento Item "XV - Declaração expressa da unidade de pessoal de que o(s) Gestor(es) das Contas indicado(s) no Anexo I está(ão) em dia com a exigência da apresentação da declaração de imposto de renda e proventos de qualquer natureza, de que trata o art. 13 da Lei Federal nº 8.429, de 2 de junho de 1992, conforme Anexo II da Instrução Normativa nº 182/2023 - Tribunal de Contas do Estado do Paraná - TCE/PR" (0925679), ou por meio do Bloco de Assinatura nº (551);

III - Após, encaminhar o presente protocolado para a Comissão Executiva no intuito de colher assinatura no Item I - Formulário de Dados de Prestação de Contas Estadual (0925667), ou por meio do Bloco de Assinatura nº (549), sendo necessário a assinatura do Senhor Diretor Geral e do Controlador Interno, no presente documento;

IV - Na sequência, encaminhar para a Secretária Geral da Presidência, para procedimentos de transmissão da referida Prestação de Contas de 2023, ao Tribunal de Contas do Estado do Paraná.

Cumpridas as formalidades, nos colocamos a disposição para esclarecimentos que se fizerem necessária.

Atenciosamente,

GUDRIAN MARCELO LOUREIRO DE LIMA

Diretor de Apoio Técnico
CRC-PR nº 50.456/O – Matrícula nº 55.459
Assembleia Legislativa do Estado do Paraná



Documento assinado digitalmente por **Gudrian Marcelo Loureiro de Lima, Diretor de Apoio Técnico**, em 25/03/2024, às 11:42, conforme Ato da Comissão Executiva nº 2201/2019.
Nº de Série do Certificado: 1299888894637987861



A autenticidade do documento pode ser conferida no site
<http://www.assembleia.pr.leg.br/sei/verificar> informando o código verificador **0925665** e o código CRC **168B00F9**.



ASSEMBLEIA LEGISLATIVA DO ESTADO DO PARANÁ

Centro Legislativo Presidente Aníbal Khury

Praça Nossa Senhora de Salette S/N - Bairro Centro Cívico - CEP 80530-911 - Curitiba - PR - www.assembleia.pr.leg.br

FORMULÁRIO

| ITEM I - FORMULÁRIO DE DADOS DE PRESTAÇÃO DE CONTAS ESTADUAL | |
|--|--|
| 1 | ASSUNTO |
| | PRESTAÇÃO DE CONTAS ESTADUAL - EXERCÍCIO DE 2023 |
| 2 | ENTIDADE |
| | Nome: ASSEMBLEIA LEGISLATIVA DO ESTADO DO PARANÁ |
| | ALEP - CNPJ: 77.799.542/0001-09 |
| 3 | GESTOR DE CONTAS |
| | Período: 01 FEVEREIRO DE 2023 A 31 JANEIRO DE 2025 |
| | Ato de Nomeação: Ata de Eleição |
| | Cargo: Primeiro Secretário |
| | Nome: DEP. ALEXANDRE MARANHÃO CURI |
| | CPF: 027.443.839-96 |
| 3.1 | GESTOR DE CONTAS |
| | Período: 01 FEVEREIRO DE 2019 A 31 JANEIRO DE 2023 |
| | Ato de Nomeação: Ata de Eleição |
| | Cargo: Primeiro Secretário |
| | Nome: DEP. LUIZ CLAUDIO ROMANELLI |
| | CPF: 277.925.289-87 |
| 3.2 | GESTOR DE CONTAS |
| | Período: 01 JANEIRO DE 2023 A 31 DEZEMBRO DE 2023 |
| | Ato de Nomeação: Portaria |
| | Cargo: Diretor Geral |

Nome: ROBERTO COSTA CURTA

CPF: 645.511.719-04

GESTOR ATUAL

Ato de Nomeação: Ata de Eleição

4 Cargo: Presidente

Nome: DEP ADEMAR LUIZ TRAIANO

CPF: 198.072.879-87

CONTROLADOR INTERNO

Ato de Nomeação: Portaria

5 Cargo: Controlador Interno

Nome: FERNANDO PAULO DA SILVA MACIEL FILHO

CPF: 038.777.119-01

DECLARAÇÃO

Declaro, para os fins legais, que as informações constantes deste formulário são verdadeiras e estou ciente de que a falta de qualquer documento exigido na Instituição Normativa nº 182/2023 poderá ocasionar a irregularidade e demais responsabilidades previstas em lei e nos normativos do Tribunal de Contas do Estado do Paraná.

Curitiba, 29 de março de 2024.

6

ALEXANDRE MARANHÃO CURI

ROBERTO COSTA CURTA

FERNANDO PAULO DA
SILVA MACIEL FILHO

Primeiro Secretário

Diretor Geral

Controlador Interno

ADEMAR TRAIANO

Presidente



Documento assinado eletronicamente por **Roberto Costa Curta, Diretor-Geral da ALEP**, em 25/03/2024, às 15:10, conforme Ato da Comissão Executiva nº 2201/2019.



Documento assinado eletronicamente por **Ademar Luiz Traiano, Presidente da Assembleia Legislativa do Paraná**, em 25/03/2024, às 17:41, conforme Ato da Comissão Executiva nº 2201/2019.



Documento assinado eletronicamente por **Alexandre Maranhão Curi, Deputado Estadual - 1º Secretário**, em 26/03/2024, às 14:39, conforme Ato da Comissão Executiva nº 2201/2019.



Documento assinado eletronicamente por **Fernando Paulo da Silva Maciel Filho, Controlador-Geral da ALEP**, em 27/03/2024, às 15:11, conforme Ato da Comissão Executiva nº 2201/2019.



A autenticidade do documento pode ser conferida no site
<http://www.assembleia.pr.leg.br/sei/verificar> informando o código verificador **0925667** e o código
CRC **66936690**.



ASSEMBLEIA LEGISLATIVA DO ESTADO DO PARANÁ

INTRODUÇÃO

Apresentamos, para a apreciação de Vossas Excelências, a Prestação de Contas Anual, composta pelos demonstrativos e balanços orçamentário, financeiro e patrimonial, relativo ao exercício financeiro encerrado em 31 de Dezembro de 2023, da ASSEMBLEIA LEGISLATIVA DO ESTADO PARANÁ. As informações aqui contidas, além de apresentar a situação Financeira e Patrimonial da entidade, permitem sua avaliação e controle.

As demonstrações contábeis foram elaboradas de acordo com as normas da Contabilidade Pública, tem amparo legal na Lei nº 4.320, de 17 de março de 1964, na Lei Orçamentária – LOA 2023 – Lei Estadual nº 21.347 - 23/12/22, na Lei Complementar nº 101, de 4 de maio de 2000 e também Demonstrações Contábeis conforme NBC TSP 11, de 18 de Outubro de 2018, do Conselho Federal de Contabilidade.

Por conseguinte, a execução orçamentária ocorreu em conformidade com os dispositivos constitucionais aplicáveis às Finanças Públicas, em todos os aspectos e resultaram em uma posição Patrimonial e Financeira satisfatória.



ASSEMBLEIA LEGISLATIVA DO ESTADO DO PARANÁ

ITEM II – RELATÓRIO CIRCUNSTANCIADO DA GESTÃO 2023

Atentos aos dispositivos contidos no Regimento Interno desta Casa Legislativa e considerando a instrução Normativa do TCE/PR nº 182/2023, que regulamenta a prestação de contas do exercício de 2023, bem como aos padrões estabelecidos pela Lei de Orçamento, a Diretoria de Apoio Técnico elaborou o Relatório sobre a gestão orçamentária, financeira e patrimonial da ASSEMBLEIA LEGISLATIVA DO ESTADO DO PARANÁ – ALEP, compreendendo o período de 01/01/2023 a 31/12/2023, para apreciação do Controle Externo Estadual.

A execução orçamentária ocorreu em consonância com as normas gerais de Direito Financeiro – Lei Federal nº 4.320, de 17 de março de 1964 e Lei de Responsabilidade Fiscal – Lei Complementar nº 101, de 04 de maio de 2000, bem como os dispositivos constitucionais às Finanças Públicas.

1 – ORDENADORES DAS DESPESAS

A Assembleia Legislativa, nas condições de unidade orçamentária, teve como ordenadores de Despesas os Membros da Comissão Executiva reeleita para exercer mandato a partir de 01 de Fevereiro de 2023 a 31 de Janeiro de 2025 bem como o Diretor Geral e Controlador Interno abaixo relacionado:

| | |
|---|------------------------------|
| DEP. ADEMAR LUIZ TRAIANO | - Presidente |
| DEP. ALEXANDRE MARANHÃO CURI | - Primeiro Secretário |
| ROBERTO COSTA CURTA | - Diretor Geral |
| FERNANDO PAULO DA SILVA MACIEL FILHO | - Controlador Interno |

2 – OBSERVÂNCIA DA LEGISLAÇÃO

A Assembleia Legislativa do Estado do Paraná (ALEP), inscrita no CNPJ sob o nº. 77.799.542/0001-09, atendeu aos dispositivos da Lei Federal nº. 4.320, de 17 de março de 1964, Lei Complementar nº. 101, de 04 de maio de 2000, do



ASSEMBLEIA LEGISLATIVA DO ESTADO DO PARANÁ

Plano Plurianual 2020-2023, aprovado por meio da Lei Estadual nº. 20.077, de 03 de janeiro de 2020, na Lei de Diretrizes Orçamentárias nº 21.228 de 06 de setembro de 2022 e na Lei Orçamentária – LOA 2023 – Lei Estadual nº 21.347 de 23 de dezembro de 2022, em sua execução orçamentária, financeira e patrimonial.

3 – EXECUÇÃO ORÇAMENTÁRIA E FINANCEIRA

A receita prevista para o exercício de 2023, de acordo com a LOA 2023, que trata de transferências oriundas do Governo do Estado do Paraná, somava o montante de R\$ 944.184.720,00 (novecentos e quarenta e quatro milhões e cento e oitenta e quatro mil e setecentos e vinte reais). Apenas para constar, no decorrer do exercício foi necessário realizar remanejamento de dotações, houve devoluções ao Tesouro Estadual na ordem de R\$ 354.500.000,00 (trezentos e cinquenta e quatro milhões e quinhentos mil reais), dos quais R\$ 8.305.534,00 (oito milhões e trezentos e cinco mil e quinhentos e trinta e quatro reais), relativo ao superávit de anos anteriores e o restante no valor de R\$ 346.194.466,00 (trezentos e quarenta e seis milhões e cento e noventa e quatro mil e quatrocentos e sessenta e seis reais) oriundos do orçamento previsto.

A despesa empenhada no exercício totalizou R\$ 594.205.072,93 (quinhentos e noventa e quatro milhões e duzentos e cinco mil e setenta e dois reais e noventa e três centavos), sendo que, R\$ 454.191.091,56 (quatrocentos e cinquenta e quatro milhões e cento e noventa e um mil e noventa e um reais e cinquenta e seis centavos), correspondem às despesas com Pessoal (76,43% do orçamento total), R\$ 129.842.981,26 (cento e vinte e nove milhões e oitocentos e quarenta e dois mil e novecentos e oitenta e um reais e vinte e seis centavos), referentes a Outras Despesas Correntes (21,86% do orçamento total), e por fim, os investimentos (compra de equipamentos/material permanente) somaram R\$ 10.171.000,11 (dez milhões e cento e setenta e um mil reais e onze centavos), equivalente a 1,71% do orçamento autorizado.



ASSEMBLEIA LEGISLATIVA DO ESTADO DO PARANÁ

Com base nas informações acima descritas, concluímos que, o resultado orçamentário culminou em um superávit de R\$ 3.785.181,07 (três milhões e setecentos e oitenta e cinco mil e cento e oitenta e um reais e sete centavos). Porém, de acordo com o Anexo 10 da Lei Federal nº. 4.320, de 17 de março de 1964, Item VIII desta prestação de contas (em anexo), a receita arrecadada foi superior à prevista, gerando um superávit de arrecadação e conseqüentemente aumentando o superávit orçamentário do exercício (R\$ 43.838.226,00 – quarenta e três milhões e oitocentos e trinta e oito mil e duzentos e vinte e seis reais), entretanto essa arrecadação trata-se do art. 16 da LDO 2023, não orçamentário. Abaixo, confeccionamos quadro demonstrativo, contendo a representação numérica do exposto.

Quadro 1. Execução Orçamentária

| EVOLUÇÃO ORÇAMENTÁRIA | R\$ | % |
|--|---------------------|-------------|
| Orçamento Inicial – receita prevista/despesa autorizada | 944.184.720,00 | 100 |
| (-) Transferências ao Tesouro Estadual | 346.194.466,00 | |
| Orçamento Final – receita arrecadada líquida | 597.990.254,00 | 100 |
| RESULTADO EXECUÇÃO ORÇAMENTÁRIA | R\$ | % |
| Transferência Orçamentária Recebida (-)Despesa realizada = Superávit do Exercício | 3.785.181,07 | 0,63 |
| Despesa realizada/empenhada | 594.205.072,93 | 99,37 |
| Superávit Orçamentário em relação ao orçamento final | 3.785.181,07 | 0,63 |



ASSEMBLEIA LEGISLATIVA DO ESTADO DO PARANÁ

Gráfico 1 -Representação Gráfica dos Percentuais Apresentados no Quadros Anterior

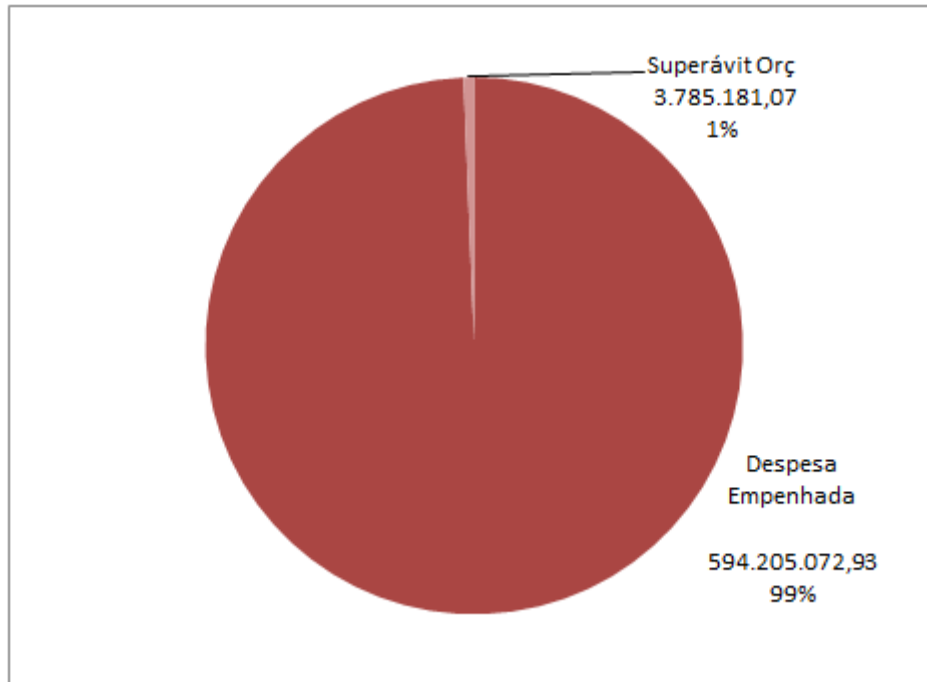

Obs: * Dados referentes ao Orçamento Autorizado Líquido de R\$ 597.990.254,00

Quadro 2 – Classificação por Natureza da Despesa

| DESCRIÇÃO ORÇAMENTÁRIA | R\$ | % |
|--|-----------------------|---------------|
| ORÇAMENTO PREVISTO (Despesa autorizada) | 944.184.720,00 | 100,00 |
| (-) Transferências ao Tesouro Estadual | 346.194.466,00 | 36,67 |
| ORÇAMENTO ATUALIZADO | 597.990.254,00 | 63,33 |
| PESSOAL | | |
| Despesa do Exercício | 417.299.366,82 | 48,10 |
| Despesas de Exercício Anterior | 156.093,93 | 0,02 |
| Obrigações Patronais (Ativo e Inativo) | 10.098.315,42 | 1,07 |



ASSEMBLEIA LEGISLATIVA DO ESTADO DO PARANÁ

| | | |
|---|-----------------------|--------------|
| Adidos | 10.130.549,99 | 1,07 |
| Total Pessoal Ativo | 437.684.326,16 | 46,36 |
| Total Pessoal Inativo | 16.506.765,40 | 1,75 |
| Total Pessoal | 454.191.091,56 | 48,10 |
| OUTROS CUSTEIOS | | |
| Outras Despesas Correntes | 129.842.981,26 | 13,75 |
| INVESTIMENTOS | | |
| Despesas de Capital | 10.171.000,11 | 1,08 |
| TOTAL DAS DESPESAS Empenhada (Realizada) | 594.205.072,93 | 62,93 |
| Restos a Pagar do exercício | 17.618.361,17 | 1,87 |
| TOTAL DAS DESPESAS PAGAS | 576.586.711,76 | 61,07 |
| Superávit Orçamentário | 3.785.181,07 | 0,40 |
| Superávit do Exercício (Receita Realizada x Despesa Empenhada) | 3.785.181,07 | 0,40 |

Diante do exposto, conclui-se que as despesas realizadas/empenhadas no período tinham adequações orçamentárias e financeiras com a Lei Orçamentária anual, compatibilidade com o plano plurianual e com a Lei de Diretrizes orçamentárias, como determina a Lei Complementar nº 101/00, e ao término do Exercício, o resultado apurado foi superavitário.

4 – SISTEMA PATRIMONIAL

O Balanço Patrimonial exigido pela Lei Federal nº 4.320, de 17 de março de 1964 e atualizado pela NBC TSP 11 de 18 de outubro de 2018, apresentou um ativo de R\$ 61.632.422,58 (sessenta e um milhões e seiscentos e trinta e dois mil e quatrocentos e vinte e dois reais e cinquenta e oito centavos), distribuídos da seguinte forma:

Ativo

| | |
|------------|-------------------|
| Circulante | R\$ 32.063.925,58 |
|------------|-------------------|



ASSEMBLEIA LEGISLATIVA DO ESTADO DO PARANÁ

| | |
|----------------|-------------------|
| Não Circulante | R\$ 29.568.497,00 |
| Compensado | R\$ 0,00 |

Passivo

| | |
|-------------------|-------------------|
| Circulante | R\$ 10.966.789,34 |
| Saldo Patrimonial | R\$ 50.665.633,24 |
| Compensado | R\$ 0,00 |

- Quadro Anexo ao balanço Patrimonial com informações exigidas pela Lei Federal nº 4.320, de 17 de março de 1964.

5 – SISTEMA FINANCEIRO

Nos termos do §2º, artigo 43, da Lei 4.320/64, que trata do superávit financeiro, sendo a diferença positiva entre o ativo financeiro e o passivo financeiro, conjugando-se, ainda, os saldos dos créditos adicionais transferidos e as operações de crédito a eles vinculadas. Nesse sentido, levando-se em conta os saldos patrimoniais, o superávit financeiro (descontando restos a pagar), foi de R\$ 7.608.214,34 (sete milhões e seiscentos e oito mil e duzentos e quatorze reais e trinta e quatro centavos), conforme detalhamento abaixo:

| | |
|--|----------------|
| Receita Orçamentária (Transf. Recebidas- Cota Parte TGE) | 944.184.720,00 |
| Repasses Para cobertura de Insuficiências Financeiras | 43.838.226,00 |
| Inscrição de Restos a Pagar | 17.618.361,17 |
| Depósitos Restituíveis e Valores Vinculados | 195.656.522,78 |
| Saldo Exercício Anterior | 43.857.159,70 |

| | |
|---|----------------|
| Despesa Orçamentária | 594.205.072,93 |
| Depósitos Restituíveis e Valores Vinculados | 212.498.189,16 |
| Egresso/devolução Governo Estado | 354.500.000,00 |
| Pagamentos de Restos a Pagar | 9.825.567,27 |
| Transf. PRPREV (Ref. a insuf. Fin. FF) | 42.489.622,17 |
| Outros Pagamentos | 21.227.803,45 |
| Saldo Disponível para Exercício Seguinte: | 31.637.660,93 |

Ao término do exercício, o Ativo Financeiro apurado foi de R\$ 31.637.660,93 (trinta e um milhões e seiscentos e trinta e sete mil e seiscentos e



ASSEMBLEIA LEGISLATIVA DO ESTADO DO PARANÁ

sessenta reais e noventa e três centavos), sendo transferido para o exercício seguinte.

6 – EXECUÇÃO FISCAL

Todas as obrigações previstas na Legislação pertinente ao tema (Lei Complementar nº 101, de 4 de maio de 2000 – LRF), foram devidamente atendidas, com a publicação do RGF – Relatório de Gestão Fiscal, dentro dos prazos definidos em Lei.

| RGF | Data Publicação | Data Republicação |
|-------------------------|------------------------|--------------------------|
| 1º Quadrimestre de 2023 | 30/05/2023 | --- |
| 2º Quadrimestre de 2023 | 28/09/2023 | --- |
| 3º Quadrimestre de 2023 | 30/01/2024 | --- |

Os dados para publicação em sua grande maioria são extraídos dos relatórios da Paraná Previdência.



ASSEMBLEIA LEGISLATIVA
DO ESTADO DO PARANÁ

FATOS RELEVANTES

PRESTAÇÃO DE CONTAS

Fatos relevantes ocorridos no exercício que tenham impactado, positiva ou negativamente, a gestão da entidade em atendimento a instrução normativa de encerramento do exercício (prestação de contas) TCE/PR.

Diretoria: Diretoria Geral

Área responsável: Diretoria Geral

Diagnóstico: Qual a situação do setor no início da nova gestão? Quais foram as medidas imediatas? Qual foi o prognóstico para esse ano? Com a eleição da Mesa Executiva da Assembleia Legislativa do Paraná para as 1ª e 2ª Sessões Legislativas da 20ª Legislatura, a atual Direção Geral da Assembleia Legislativa tem continuado a pautar sua atividade administrativa em estrita observância aos princípios da legalidade, moralidade, economicidade, eficiência e eficácia administrativa, e robustamente comprometida em sempre buscar novas rotinas e procedimentos com o prognóstico de, em suma, impedir eventuais erros, falhas e a própria ineficiência na aplicação dos recursos disponibilizados ao Poder Legislativo, conforme as ações adiante descritas.

Pontos positivos e negativos: Cite os principais pontos positivos e negativos identificados no decorrer do ano de 2023.

PONTOS POSITIVOS:

- devolução de valores ao Tesouro Estadual, resultado da economia feita por esta Casa de Leis, na gestão dos recursos orçamentários da ALEP no exercício de 2023;
- ampliação do processo de interiorização da Assembleia Legislativa como um instrumento para fomentar o alcance da participação popular dos munícipes do interior do Paraná nas ações e atividades do Poder Legislativo Estadual, com a realização das Assembleias Itinerantes em diversos municípios do Paraná, oportunidades em que se pode reforçar a proposta desta Casa de Leis de se comunicar de maneira mais próxima, direta e eficaz com a população interiorana em diferentes situações de seu dia a dia, inclusive, para informar, discutir, dirimir dúvidas e ouvir opiniões sobre os anseios da população, entidades representativas e autoridades locais sobre assuntos de interesse público;

- continuidade da parceria firmada com a Defensoria Pública do Estado do Paraná e das ações de ampliação do acesso democrático à Justiça, com a realização de milhares de atendimento ao público, realizando centenas de conciliações, sendo elas de divórcio, guarda, pensão, união estável, dentre outras;
- continuidade das ações realizadas pela Controladoria Interna, analisando processos e documentos da administração da ALEP relativos ao exercício de 2023, cujas ações visam propiciar ações preventivas e de orientação à Administração e com o objetivo de assegurar a legalidade, legitimidade, economicidade, eficiência, publicidade e transparência da gestão administrativa, orçamentária, financeira e patrimonial, proporcionando apoio à ALEP, na gestão dos recursos públicos e atendimento às legislações vigentes;
- continuidade das ações realizadas pela Procuradoria da Mulher da Assembleia Legislativa para enfrentamento da violência contra a mulher e ampliação de sua representação na sociedade em geral, além dos trabalhos promovidos em conjunto com a rede de proteção e atenção a mulher, composta por diversos atores, como por exemplo, o sistema de justiça (Tribunal de Justiça, Ministério Público, Defensoria Pública), sociedade civil, centros de referência, delegacias especializadas, unidades de acolhimento, núcleos especializados, conselhos estaduais e municipais dentre outros;
- continuidade na execução dos serviços de manutenção preventiva e corretiva predial nas edificações do Complexo Anybal Khury (Palácio 19 de Dezembro, Edifício dos Plenários e Edifício Presidente Tancredo Neves), complexo esse que é tombado, além das demais edificações denominadas de Casas Marrom e Amarela, a Clínica Odontológica, o Prédio do Arquivo e os 02 estacionamentos de uso exclusivo para os servidores e autoridades;
- manutenção do Contrato nº 2507/2020/SEAP/DETO, tendo como objeto a prestação de serviços contínuos por intermédio de empresa especializada no Gerenciamento do Abastecimento de Combustíveis para os veículos e equipamentos da frota pública da Administração Direta, Indireta, Autárquica e outros Poderes do Estado do Paraná;
- manutenção da contratação de energia no mercado livre, nos termos do contrato nº 2020-1967, firmado com a COPEL COMERCIALIZAÇÃO S.A. (COPEL MERCADO LIVRE), medida resultou em significativa economia mensal em favor da ALEP;
- continuidade dos trabalhos realizados pela Comissão Permanente de Baixa de Bens Patrimoniais e a consequente declaração de inservibilidade de diversos bens em desuso pela ALEP, procedimentos estes que, uma vez observados os requisitos previstos no Decreto Estadual n.º 4336/2009 e no Decreto Federal n.º 9373/2018 (subsidiariamente), entre outros normativos aplicáveis, possibilitaram a doação de vários bens móveis reputados como inservíveis em favor de órgãos e entidades públicas;

- continuidade no pleno atendimento às Solicitações de Informações e Documentos apresentados pela equipe de fiscalização do Tribunal de Contas do Estado do Paraná, inclusive com a criação de uma Comissão de Trabalho e a consequente apresentação, em cumprimento à recomendação contida no Acórdão nº 826/2020 do Tribunal Pleno do TCE-PR, no processo da prestação de contas anual da ALEP do exercício de 2018 (autos nº 190727/19), do plano de ação e seu respectivo cronograma, contendo as medidas necessárias para a retificação da composição legislativa do quadro funcional de cargos comissionados e do equacionamento dos cargos efetivos e comissionados, com a indicação dos responsáveis pela sua execução e o cronograma previsto;
- criação da Comissão Especial de Concurso Público visando a realização de concurso público, no exercício de 2024, para atender as necessidades desta Casa de Leis, e o provimento de 85 (oitenta e cinco) cargos efetivos do Quadro Próprio da Assembleia Legislativa do Estado do Paraná, nos termos da Lei Estadual nº 18.135/2014;
- continuidade da política de transparência pública, com a constante atualização do Portal da Transparência que permite o acesso à informação de forma objetiva, transparente e em linguagem de fácil compreensão, inclusive com a criação Comissão Especial, designada pelo Ato da Comissão Executiva nº 2545, de 25 de maio de 2023 (DOA nº 2.689), com a finalidade de analisar e avaliar as informações disponibilizadas por esta Casa de Leis junto ao sítio eletrônico e Portal da Transparência, de acordo com a legislação vigente, bem como identificar as boas práticas aplicadas e sugerir melhorias a fim de tornar o acesso às informações públicas de forma mais clara e completa;
- adoção de diversas medidas de sustentabilidade ambiental decorrentes de termos de cooperação técnica celebrados, respectivamente, com a Secretaria Municipal do Meio Ambiente e com a Secretaria de Estado do Desenvolvimento Sustentável (SEDEST), tendo por objeto, em suma, a conjugação de esforços e cooperação e, visando a implementação e compartilhamento dos programas e projetos que promovem políticas de desenvolvimento sustentável, com equilíbrio entre o desenvolvimento econômico e a preservação do meio ambiente, a fim de contribuir com o fortalecimento das práticas ambientais e impulsionar boas práticas perante os agentes públicos e cidadãos paranaenses;
- a adoção de diversas medidas administrativas visando ampliar a eficácia, eficiência e a economia de recursos públicos, tais como a aquisição de novos equipamentos de tecnologia da informação, otimização do sistema de gestão de bens e serviços (almoxarifado), à remessa de diversos procedimentos à análise do Controle Interno, entre outras medidas;

PONTOS NEGATIVOS:

- desafios da regulamentação da Lei Federal nº 14.133/2021, durante o exercício de 2023, no qual necessitou de grandes esforços das diretorias desta Casa de Leis, na condução das novas aquisições.

Quais foram as ações significativas?

- devolução de valores ao Tesouro Estadual, resultado da economia feita por esta Casa de Leis, na gestão dos recursos orçamentários da ALEP no exercício de 2023;
- publicação do Ato da Comissão Executiva de nº 1826/2023, que regulamentou a Lei Federal n 14.133/2021;
- continuidade da política de transparência pública, com a criação da Comissão Especial da Transparência Pública da ALEP;
- o integral atendimento às solicitações do TCE-PR;
- criação da Comissão Especial de Concurso Público visando a realização de concurso público;
- prática de ações de desenvolvimento sustentável, com equilíbrio entre o desenvolvimento econômico e a preservação do meio ambiente, a fim de contribuir com o fortalecimento das práticas ambientais e impulsionar boas práticas perante os agentes públicos e cidadãos paranaenses;
- continuidade da Comissão Permanente de Proteção de Dados Pessoais (CPPD), responsável pelo processo de implementação da Lei Geral de Proteção de Dados Pessoais (LGPD), no âmbito da Assembleia Legislativa do Estado do Paraná (ALEP), responsável pela avaliação dos mecanismos de tratamento e proteção dos dados existentes e pela proposição de ações voltadas a seu aperfeiçoamento, com vistas ao cumprimento das disposições da Lei n. 13.709, de 14 de agosto de 2018;

Resultados: Quais foram os benefícios para a Assembleia? E a satisfação dos usuários é perceptível?

- otimização na gestão dos processos que tramitam no âmbito desta Casa de Leis, resultando numa otimização da eficiência e eficácia das atividades desenvolvidas pelos servidores;

Escreva um breve resumo sobre metas, projetos, cronograma e perspectivas 2024.

- continuidade das ações administrativas visando constantemente ampliar a eficácia, eficiência e a economia de recursos públicos.

Metas:

- **Eficiência e Transparência:**
 - Agilizar os processos legislativos, reduzindo o tempo médio de tramitação de projetos.
 - Ampliar a transparência das ações da Assembleia, com maior divulgação de informações e dados abertos.
 - Fortalecer a participação social nas decisões da Casa, através de mecanismos como consultas públicas e audiências públicas.

- **Modernização e Inovação:**
 - Implementar novas tecnologias para otimizar o trabalho legislativo, como a votação eletrônica e o uso de inteligência artificial.
 - Modernizar a infraestrutura da Assembleia, com foco na sustentabilidade e na acessibilidade.
 - Capacitar os servidores da Casa para o uso das novas tecnologias, como o GMS.
- **Protagonismo Regional:**
 - Fortalecer o papel da Assembleia na defesa dos seus interesses junto ao Governo Estadual e outras instituições.
 - Articular ações com os demais poderes e entidades da sociedade civil para o desenvolvimento do Estado.
 - Promover a integração regional da Assembleia Legislativa do Paraná com os municípios.

Projetos:

- **Melhorias do Portal da Transparência:** Centralizará informações sobre a atuação da Assembleia.

Perspectivas:

A Assembleia Legislativa do Paraná está comprometida em trabalhar com ética, transparência e eficiência para o desenvolvimento do Estado. Através da implementação de metas, projetos e ações inovadoras, a Casa busca fortalecer o seu papel como representante do povo paranaense.



Assembleia Legislativa do Estado do Paraná

Coordenadoria de Contabilidade - Diretoria de Apoio Técnico

ITEM V - RELATÓRIO DA CONTROLADORIA GERAL DO ESTADO

Não se aplica ao exercício financeiro de 2023.

Assembleia Legislativa do Estado do Paraná

Coordenadoria de Contabilidade - Diretoria de Apoio Técnico

ITEM VI - Demonstrativo da Receita Segundo as Categorias Econômicas - Anexo 2 da Lei 4.320/64

Exercício: 2023

| Código | Especificação | Desdobramento | Total | Fonte | Cat.Econômica |
|-------------------|------------------------------------|----------------|----------------|----------------|-----------------------|
| 4.5.0.0.00.00.000 | RECEITAS CORRENTES | | | | 988.022.946,00 |
| 4.5.1.0.00.00.000 | TRANSFERÊNCIAS INTRAGOVERNAMENTAIS | | | 988.022.946,00 | 988.022.946,00 |
| 4.5.1.2.00.00.000 | TRANSFERÊNCIAS INTRAGOVERNAMENTAIS | | 988.022.946,00 | | |
| 4.5.1.2.20.00.000 | TRANSFERENCIAS RECEBIDAS | 988.022.946,00 | | | |
| TOTAL: | | | | | 988.022.946,00 |

Gudrian Marcelo Loureiro de Lima
Coordenadoria de Contabilidade
Matrícula 55.459 / CRC-PR 50.456-O/1

ANEXO 2 DA LEI Nº 4320/64
NATUREZA DA DESPESA - POR ÓRGÃO
UNIDADE - 0100 - ASSEMBLEIA LEGISLATIVA

MÊS/EXERCÍCIO: 12/2023

| CÓDIGO | ESPECIFICAÇÃO | ELEMENTO DE DESPESA | MODALIDADE DE APLICAÇÃO | CATEGORIA ECONÔMICA E GRUPO DE DESPESA |
|----------|---|---------------------|-------------------------|--|
| 01 | ASSEMBLEIA LEGISLATIVA | 594.205.072,93 | 594.205.072,93 | 594.205.072,93 |
| 0101 | ASSEMBLÉIA LEGISLATIVA | 594.205.072,93 | 594.205.072,93 | 594.205.072,93 |
| 30000000 | DESPESAS CORRENTES | | | 584.034.072,82 |
| 31000000 | PESSOAL E ENCARGOS SOCIAIS | | | 454.191.091,56 |
| 31900000 | APLICAÇÕES DIRETAS | | 444.092.776,14 | |
| 31900100 | Aposentadorias do RPPS, Reserva Remunerada e Reformas dos Militares | 76.940,36 | | |
| 31900113 | Aposentadorias do Pessoal Civil da Assembléia Legislativa | 72.554,62 | | |
| 31900119 | Décimo Terceiro Salário da Assembléia Legislativa | 4.385,74 | | |
| 31900300 | Pensões do RPPS e do Militar | 16.429.825,04 | | |
| 31900313 | Pensões do Pessoal Civil da Assembléia Legislativa | 15.164.707,19 | | |
| 31900319 | Décimo Terceiro Salário do Pessoal Civil da Assembléia Legislativa | 1.265.117,85 | | |
| 31901100 | Vencimentos e Vantagens Fixas - Pessoal Civil | 350.430.979,44 | | |
| 31901121 | Vencimentos e Salários - RPPS | 37.805.540,38 | | |
| 31901132 | Férias Vencidas ou Proporcionais - RPPS | 5.300,95 | | |
| 31901133 | Décimo Terceiro Salário - RPPS | 3.293.527,13 | | |
| 31901134 | Férias - Abono Constitucional - RPPS | 999.467,35 | | |
| 31901161 | Vencimentos e Salários - RGPS | 278.540.614,43 | | |
| 31901164 | Férias Vencidas e Proporcionais - RGPS | 306.325,77 | | |
| 31901165 | Décimo Terceiro Salário - RGPS | 21.781.559,35 | | |
| 31901171 | Férias - Abono Constitucional - RGPS | 7.698.644,08 | | |
| 31901300 | Obrigações Patronais | 66.868.387,38 | | |
| 31901301 | CONTRIBUIÇÕES DE PREVIDÊNCIA SOCIAL - INSS | 66.589.969,75 | | |
| 31901305 | Uniao Nacional De Parlamentares | 101.211,72 | | |
| 31901308 | Contribuições a Outros Fundos de Previdência | 157.665,89 | | |
| 31901315 | Auxílio Maternidade RGPS | 19.540,02 | | |
| 31909200 | Despesas de Exercícios Anteriores | 156.093,93 | | |
| 31909203 | OUTRAS DESPESAS DE PESSOAL E ENCARGOS | 156.093,93 | | |
| 31909600 | Ressarcimento de Despesas de Pessoal Requisitado | 10.130.549,99 | | |
| 31909601 | RESSARCIMENTO DE DESPESAS DE PESSOAL REQUISITADO | 10.130.549,99 | | |
| 31910000 | APLIC. DIRETA DECORRENTE DE OPER. ENTRE ÓRGÃOS,FUNDOS E ENTID. INTEG. ÓRG. FISCAL E SEGURIDADE SOCIAL | | 10.098.315,42 | |
| 31911300 | Obrigações Patronais | 10.098.315,42 | | |
| 31911309 | Contribuição ao Fundo de Previdência | 85.523,53 | | |

ANEXO 2 DA LEI Nº 4320/64
NATUREZA DA DESPESA - POR ÓRGÃO
UNIDADE - 0100 - ASSEMBLEIA LEGISLATIVA

MÊS/EXERCÍCIO: 12/2023

| CÓDIGO | ESPECIFICAÇÃO | ELEMENTO DE DESPESA | MODALIDADE DE APLICAÇÃO | CATEGORIA ECONÔMICA E GRUPO DE DESPESA |
|----------|---|---------------------|-------------------------|--|
| 31911310 | Contribuição ao Fundo Financeiro | 9.997.693,64 | | |
| 31911311 | Contribuição ao Fundo Militar | 14.340,46 | | |
| 31911313 | CONTRIBUCAO PATRONAL ADICIONAL DE 5,0% AO FP | 757,79 | | |
| 33000000 | OUTRAS DESPESAS CORRENTES | | | 129.842.981,26 |
| 33900000 | APLICAÇÕES DIRETAS | | 127.413.611,90 | |
| 33900800 | Outros Benefícios Assistenciais do Servidor e do Militar | 146.502,56 | | |
| 33900802 | Auxílio Funeral Ativo e Inativo Civil - RPPS | 146.502,56 | | |
| 33901400 | Diárias - Pessoal Civil | 960.387,50 | | |
| 33901401 | DIÁRIAS | 960.387,50 | | |
| 33901500 | Diárias - Pessoal Militar | 211.364,70 | | |
| 33901501 | DIÁRIAS | 211.364,70 | | |
| 33903000 | Material de Consumo | 5.337.198,12 | | |
| 33903001 | Combustíveis e Lubrificantes Automotivos | 2.550.285,27 | | |
| 33903007 | Gêneros de Alimentação | 281.443,23 | | |
| 33903009 | Material Farmacológico | 470,00 | | |
| 33903015 | Material para Festividades e Homenagens | 8.788,00 | | |
| 33903016 | Material de Expediente | 121.288,92 | | |
| 33903017 | Material de Processamento de Dados | 750.284,58 | | |
| 33903019 | Material de Acondicionamento e Embalagem | 3.300,00 | | |
| 33903021 | Material de Copa e Cozinha | 156.526,48 | | |
| 33903022 | Material de Limpeza e Produção de Higienização | 613.366,53 | | |
| 33903024 | Material para Manutenção de Bens Imóveis | 129.730,37 | | |
| 33903025 | Material para Manutenção de Bens Móveis | 129.186,32 | | |
| 33903026 | Material Elétrico e Eletrônico | 103.863,61 | | |
| 33903029 | Material para Áudio, Vídeo e Foto | 17.992,85 | | |
| 33903036 | Material Hospitalar | 665,85 | | |
| 33903041 | Material para Utilização em Gráfica | 4.648,00 | | |
| 33903050 | Bandeiras, Flâmulas e Insignias | 7.350,00 | | |
| 33903060 | Cartão Combustível | 381.847,09 | | |
| 33903096 | Material de Consumo - Pagamento Antecipado | 76.161,02 | | |
| 33903100 | Premiações Culturais, Artísticas, Científicas, Desportivas e Outras | 8.410,00 | | |
| 33903108 | Ordens Honoríficas | 8.410,00 | | |
| 33903300 | Passagens e Despesas com Locomoção | 1.533.868,74 | | |

ANEXO 2 DA LEI Nº 4320/64
NATUREZA DA DESPESA - POR ÓRGÃO
UNIDADE - 0100 - ASSEMBLEIA LEGISLATIVA

MÊS/EXERCÍCIO: 12/2023

| CÓDIGO | ESPECIFICAÇÃO | ELEMENTO DE DESPESA | MODALIDADE DE APLICAÇÃO | CATEGORIA ECONÔMICA E GRUPO DE DESPESA |
|----------|---|---------------------|-------------------------|--|
| 33903301 | PASSAGENS TERRESTRES | 500.767,70 | | |
| 33903302 | PASSAGENS AÉREAS | 962.754,74 | | |
| 33903308 | PASSAGENS MARITIMAS | 1.261,00 | | |
| 33903309 | TÁXI | 69.085,30 | | |
| 33903600 | Outros Serviços de Terceiros - Pessoa Física | 10.515,21 | | |
| 33903602 | Diárias a Colaboradores Eventuais no País | 515,21 | | |
| 33903613 | Conferências e Exposições | 10.000,00 | | |
| 33903700 | Locação de Mão-de-Obra | 17.763.242,29 | | |
| 33903701 | LIMPEZA E CONSERVAÇÃO | 3.565.127,92 | | |
| 33903702 | GUARDA E VIGILÂNCIA | 9.272.135,56 | | |
| 33903704 | COPA E PORTARIA | 1.847.683,97 | | |
| 33903705 | INFORMATICA | 220.723,12 | | |
| 33903706 | SERVIÇOS DE JARDINAGEM | 131.774,21 | | |
| 33903707 | SERVIÇOS DE PINTOR,ELETRICISTA,ENCANADOR E PEDREIRO | 592.235,50 | | |
| 33903708 | OPERADORES DE MÁQUINAS E MOTORISTAS | 220.208,14 | | |
| 33903709 | APOIO ADMINISTRATIVO, TÉCNICO E OPERACIONAL | 1.913.353,87 | | |
| 33903900 | Outros Serviços de Terceiros - Pessoa Jurídica | 62.163.961,31 | | |
| 33903901 | Assinaturas de Periódicos e Anuidades | 492.272,24 | | |
| 33903902 | Condomínios | 128.796,21 | | |
| 33903905 | Serviços Técnicos Profissionais | 3.633.147,91 | | |
| 33903910 | Locação de Imóveis | 1.537.916,26 | | |
| 33903912 | Locação de Máquinas e Equipamentos | 372.969,22 | | |
| 33903914 | Locação de Bens Móveis e Outras Naturezas e Intangíveis | 4.277.284,18 | | |
| 33903916 | Manutenção e Conservação de Bens Imóveis | 476.470,12 | | |
| 33903917 | Manutenção e Conservação de Máquinas e Equipamentos | 14.316,70 | | |
| 33903920 | Manutenção e Conservação de Bens Móveis de Outras Naturezas | 28.136,02 | | |
| 33903922 | Exposições, Congressos e Conferências | 252.600,00 | | |
| 33903923 | Festividades e Homenagens | 38.562,09 | | |
| 33903941 | Fornecimento de Alimentação | 440.919,93 | | |
| 33903943 | Serviços de Energia Elétrica | 814.302,23 | | |
| 33903944 | Serviços de Água e Esgoto | 199.822,15 | | |
| 33903946 | Serviços Domésticos | 12.037,29 | | |
| 33903947 | Serviços de Comunicação em Geral | 411.446,57 | | |

ANEXO 2 DA LEI Nº 4320/64
NATUREZA DA DESPESA - POR ÓRGÃO
UNIDADE - 0100 - ASSEMBLEIA LEGISLATIVA

MÊS/EXERCÍCIO: 12/2023

| CÓDIGO | ESPECIFICAÇÃO | ELEMENTO DE DESPESA | MODALIDADE DE APLICAÇÃO | CATEGORIA ECONÔMICA E GRUPO DE DESPESA |
|----------|---|---------------------|-------------------------|--|
| 33903948 | Serviços de Seleção e Treinamento | 244.007,00 | | |
| 33903949 | Produções Jornalísticas | 4.001.783,90 | | |
| 33903950 | Serviço Médico-Hospital, Odontológico e Laboratoriais | 4.725.389,48 | | |
| 33903958 | Serviços de Telecomunicações | 586.606,05 | | |
| 33903959 | Serviços de Áudio, Vídeo e Foto | 441.874,17 | | |
| 33903961 | Serviços de Socorro e Salvamento | 6.600,00 | | |
| 33903963 | Serviços Gráficos | 1.523.023,63 | | |
| 33903969 | Seguros em Geral | 16.351,65 | | |
| 33903974 | Fretes e Transportes de Encomendas | 11.455,14 | | |
| 33903977 | Vigilância Ostensiva | 7.805,16 | | |
| 33903980 | Hospedagens | 400.066,17 | | |
| 33903988 | Serviços de Publicidade e Propaganda | 37.027.999,84 | | |
| 33903996 | Outros Serviços de Terceiros PJ - Pagamento Antecipado | 40.000,00 | | |
| 33904000 | Serviços de Tecnologia da Informação e Comunicação - Pessoa Jurídica | 5.747.605,53 | | |
| 33904001 | Desenvolvimento e Manutenção de Software | 4.675.083,36 | | |
| 33904002 | Locação de Softwares | 11.580,00 | | |
| 33904003 | Locação de Equipamento | 129.608,00 | | |
| 33904004 | Serviços de Processamento de Dados | 542.210,36 | | |
| 33904005 | Serviços de Comunicação de Dados | 81.677,93 | | |
| 33904008 | Serviços Técnicos Profissionais de TIC | 117.969,03 | | |
| 33904009 | Serviços de Digitalização e Outsourcing de Impressão | 189.476,85 | | |
| 33904600 | Auxílio-Alimentação | 28.834.194,82 | | |
| 33904602 | Auxílio Alimentação - RPPS | 3.440.827,68 | | |
| 33904603 | Auxílio Alimentação - RGPS | 25.393.367,14 | | |
| 33904800 | Outros Auxílios Financeiros a Pessoas Físicas | 4.696.361,12 | | |
| 33904801 | OUTROS AUXÍLIOS FINANCEIROS A PESSOAS FÍSICAS | 4.696.361,12 | | |
| 33910000 | APLICAÇÃO DIRETA DECORRENTE DE OPERAÇÃO ENTRE ÓRGÃOS, FUNDOS E ENTID. INTEG. DOS ORÇ. FISCAL E DA SEG. SOCIAL | | 2.429.369,36 | |
| 33919700 | Aporte para Cobertura do Déficit Atuarial do RPPS | 2.429.369,36 | | |
| 33919702 | Aporte para Cobertura de Déficit Atuarial do Fundo de Previdência | 2.429.369,36 | | |
| 40000000 | DESPESAS DE CAPITAL | | | 10.171.000,11 |
| 44000000 | INVESTIMENTOS | | | 10.171.000,11 |
| 44900000 | APLICAÇÕES DIRETAS | | 10.171.000,11 | |

ANEXO 2 DA LEI Nº 4320/64
NATUREZA DA DESPESA - POR ÓRGÃO
UNIDADE - 0100 - ASSEMBLEIA LEGISLATIVA

MÊS/EXERCÍCIO: 12/2023

| CÓDIGO | ESPECIFICAÇÃO | ELEMENTO DE DESPESA | MODALIDADE DE APLICAÇÃO | CATEGORIA ECONÔMICA E GRUPO DE DESPESA |
|----------|---|---------------------|-------------------------|--|
| 44904000 | Serviços de Tecnologia da Informação e Comunicação - Pessoa Jurídica | 12.000,00 | | |
| 44904006 | Aquisição de Softwares de Aplicação | 12.000,00 | | |
| 44905100 | Obras e Instalações | 4.253.892,48 | | |
| 44905110 | Outras Edificações | 4.253.892,48 | | |
| 44905200 | Equipamentos e Material Permanente | 5.905.107,63 | | |
| 44905206 | Aparelhos e Equipamentos de Comunicação | 24.780,00 | | |
| 44905208 | Aparelhos, Equipamentos e Utensílios Médico-Odontológico, Laboratorial e Hospitalar | 6.853,00 | | |
| 44905226 | Instrumentos Musicais e Artísticos | 25.000,00 | | |
| 44905230 | Máquinas e Equipamentos Energéticos | 78.300,00 | | |
| 44905232 | Máquinas e Equipamentos Gráficos | 54.000,00 | | |
| 44905233 | Equipamentos para Áudio, Vídeo e Foto | 2.118.667,00 | | |
| 44905234 | Máquinas, utensílios e equipamentos diversos | 110.665,54 | | |
| 44905235 | Equipamentos de Processamento de Dados | 2.736.934,71 | | |
| 44905242 | Mobiliário em Geral | 688.949,60 | | |
| 44905248 | Veículos Diversos | 12.318,35 | | |
| 44905251 | Peças não Incorporáveis a Imóveis | 48.639,43 | | |
| | TOTAL GERAL | | | 594.205.072,93 |

Assembleia Legislativa do Estado do Paraná

Coordenadoria de Contabilidade - Diretoria de Apoio Técnico

ITEM VIII - Comparativo da Receita Orçada com a Arrecadada - Anexo 10 da Lei nº 4.320/64

Exercício: 2023

| Títulos | Valor Orçado | Valor Arrecadado | Dif.para Menos | Dif.para Mais |
|---|-----------------------|-----------------------|----------------|-----------------------|
| RECEITAS CORRENTES | 944.184.720,00 | 988.022.946,00 | 0,00 | -43.838.226,00 |
| TRANSFERÊNCIAS CORRENTES | 944.184.720,00 | 988.022.946,00 | 0,00 | -43.838.226,00 |
| TRANSFERÊNCIAS INTRAGOVERNAMENTAIS | 944.184.720,00 | 988.022.946,00 | 0,00 | -43.838.226,00 |
| TRANSFERÊNCIAS DOS ESTADOS | 944.184.720,00 | 988.022.946,00 | 0,00 | -43.838.226,00 |
| 4.5.1.2.20.10.100 - ORDEM DE TRANSFERÊNCIAS RECEBIDAS | 944.184.720,00 | 988.022.946,00 | 0,00 | -43.838.226,00 |
| TOTAL GERAL: | 944.184.720,00 | 988.022.946,00 | 0,00 | -43.838.226,00 |

Gudrian Marcelo Loureiro de Lima
Coordenadoria de Contabilidade
Matrícula 55.459 / CRC-PR 50.456-O/1

ANEXO 11 DA LEI Nº 4320/64
COMPARATIVO DA DESPESA AUTORIZADA COM A REALIZADA
UNIDADE - 0100 - ASSEMBLEIA LEGISLATIVA

MÊS/EXERCÍCIO: 12/2023

| CÓDIGO | TÍTULOS | AUTORIZADA | | | REALIZADA | DIFERENÇA |
|----------|---|-----------------|-------------------|----------------|----------------|--------------|
| | | CRÉDITOS | CRÉDITOS | TOTAL | | |
| | | ORÇAMENTÁRIOS | ESPECIAIS | | | |
| | | E SUPLEMENTARES | E EXTRAORDINÁRIOS | | | |
| 01 | ASSEMBLEIA LEGISLATIVA | 597.990.254,00 | ,00 | 597.990.254,00 | 594.205.072,93 | 3.785.181,07 |
| 0101 | ASSEMBLÉIA LEGISLATIVA | 597.990.254,00 | ,00 | 597.990.254,00 | 594.205.072,93 | 3.785.181,07 |
| 30000000 | DESPESAS CORRENTES | 587.410.254,00 | ,00 | 587.410.254,00 | 584.034.072,82 | 3.376.181,18 |
| 31000000 | PESSOAL E ENCARGOS SOCIAIS | 456.250.000,00 | ,00 | 456.250.000,00 | 454.191.091,56 | 2.058.908,44 |
| 31900000 | APLICAÇÕES DIRETAS | 445.950.000,00 | ,00 | 445.950.000,00 | 444.092.776,14 | 1.857.223,86 |
| 31900100 | Aposentadorias do RPPS, Reserva Remunerada e Reformas dos Militares | 150.000,00 | ,00 | 150.000,00 | 76.940,36 | 73.059,64 |
| 31900300 | Pensões do RPPS e do Militar | 16.600.000,00 | ,00 | 16.600.000,00 | 16.429.825,04 | 170.174,96 |
| 31901100 | Vencimentos e Vantagens Fixas - Pessoal Civil | 351.000.000,00 | ,00 | 351.000.000,00 | 350.430.979,44 | 569.020,56 |
| 31901300 | Obrigações Patronais | 67.600.000,00 | ,00 | 67.600.000,00 | 66.868.387,38 | 731.612,62 |
| 31909200 | Indenizações e Restituições | 300.000,00 | ,00 | 300.000,00 | 156.093,93 | 143.906,07 |
| 31909600 | Ressarcimento de Despesas de Pessoal Requisitado | 10.300.000,00 | ,00 | 10.300.000,00 | 10.130.549,99 | 169.450,01 |
| 31910000 | APLIC. DIRETA DECORRENTE DE OPER. ENTRE ÓRGÃOS,FUNDOS E ENTID. INTEG. ÓRG. FISCAL E SEGURIDADE SOCIAL | 10.300.000,00 | ,00 | 10.300.000,00 | 10.098.315,42 | 201.684,58 |
| 31911300 | Obrigações Patronais | 10.300.000,00 | ,00 | 10.300.000,00 | 10.098.315,42 | 201.684,58 |
| 33000000 | OUTRAS DESPESAS CORRENTES | 131.160.254,00 | ,00 | 131.160.254,00 | 129.842.981,26 | 1.317.272,74 |
| 33900000 | APLICAÇÕES DIRETAS | 128.660.254,00 | ,00 | 128.660.254,00 | 127.413.611,90 | 1.246.642,10 |
| 33900800 | Outros Benefícios Assistenciais do Servidor e do Militar | 250.000,00 | ,00 | 250.000,00 | 146.502,56 | 103.497,44 |
| 33901400 | Diárias - Pessoal Civil | 1.100.000,00 | ,00 | 1.100.000,00 | 960.387,50 | 139.612,50 |
| 33901500 | Diárias - Pessoal Militar | 270.000,00 | ,00 | 270.000,00 | 211.364,70 | 58.635,30 |
| 33903000 | Material de Consumo | 5.500.000,00 | ,00 | 5.500.000,00 | 5.343.914,11 | 156.085,89 |
| 33903100 | Premiações Culturais, Artísticas, Científicas, Desportivas e Outras | 50.000,00 | ,00 | 50.000,00 | 8.410,00 | 41.590,00 |
| 33903300 | Passagens e Despesas com Locomoção | 1.700.000,00 | ,00 | 1.700.000,00 | 1.527.152,75 | 172.847,25 |
| 33903600 | Outros Serviços de Terceiros - Pessoa Física | 20.000,00 | ,00 | 20.000,00 | 10.515,21 | 9.484,79 |
| 33903700 | Locação de Mão-de-Obra | 17.864.720,00 | ,00 | 17.864.720,00 | 17.763.242,29 | 101.477,71 |
| 33903900 | Outros Serviços de Terceiros - Pessoa Jurídica | 62.405.534,00 | ,00 | 62.405.534,00 | 62.163.961,31 | 241.572,69 |
| 33904000 | Serviços de Tecnologia da Informação e Comunicação - Pessoa Jurídica | 5.750.000,00 | ,00 | 5.750.000,00 | 5.747.605,53 | 2.394,47 |
| 33904600 | Auxílio-Alimentação | 28.900.000,00 | ,00 | 28.900.000,00 | 28.834.194,82 | 65.805,18 |
| 33904800 | Outros Auxílios Financeiros a Pessoas Físicas | 4.850.000,00 | ,00 | 4.850.000,00 | 4.696.361,12 | 153.638,88 |

ANEXO 11 DA LEI Nº 4320/64
COMPARATIVO DA DESPESA AUTORIZADA COM A REALIZADA
UNIDADE - 0100 - ASSEMBLEIA LEGISLATIVA

MÊS/EXERCÍCIO: 12/2023

| CÓDIGO | TÍTULOS | AUTORIZADA | | | REALIZADA | DIFERENÇA |
|----------|---|-----------------|-------------------|----------------|----------------|--------------|
| | | CRÉDITOS | CRÉDITOS | TOTAL | | |
| | | ORÇAMENTÁRIOS | ESPECIAIS | | | |
| | | E SUPLEMENTARES | E EXTRAORDINÁRIOS | | | |
| 33910000 | APLICAÇÃO DIRETA DECORRENTE DE OPERAÇÃO ENTRE ÓRGÃOS, FUNDOS E ENTID. INTEG. DOS ORÇ. FISCAL E DA SEG. SOCIAL | 2.500.000,00 | ,00 | 2.500.000,00 | 2.429.369,36 | 70.630,64 |
| 33919700 | Aporte para Cobertura do Déficit Atuarial do RPPS | 2.500.000,00 | ,00 | 2.500.000,00 | 2.429.369,36 | 70.630,64 |
| 40000000 | DESPESAS DE CAPITAL | 10.580.000,00 | ,00 | 10.580.000,00 | 10.171.000,11 | 408.999,89 |
| 44000000 | INVESTIMENTOS | 10.580.000,00 | ,00 | 10.580.000,00 | 10.171.000,11 | 408.999,89 |
| 44900000 | APLICAÇÕES DIRETAS | 10.580.000,00 | ,00 | 10.580.000,00 | 10.171.000,11 | 408.999,89 |
| 44904000 | Serviços de Tecnologia da Informação e Comunicação - Pessoa Jurídica | 30.000,00 | ,00 | 30.000,00 | 12.000,00 | 18.000,00 |
| 44905100 | Obras e Instalações | 4.450.000,00 | ,00 | 4.450.000,00 | 4.253.892,48 | 196.107,52 |
| 44905200 | Equipamentos e Material Permanente | 6.100.000,00 | ,00 | 6.100.000,00 | 5.905.107,63 | 194.892,37 |
| | TOTAL | 597.990.254,00 | ,00 | 597.990.254,00 | 594.205.072,93 | 3.785.181,07 |

Assembleia Legislativa do Estado do Paraná

Coordenadoria de Contabilidade - Diretoria de Apoio Técnico

ITEM X - Comparativo da Despesa Autorizada com a Realizada - Detalhamento - Anexo 11-A da Lei 4.320/64

Exercício: 2023

Órgão: 01.00.00 - ASSEMBLEIA LEGISLATIVA
 Unidade: 01.01.00 - ASSEMBLEIA LEGISLATIVA
 Sub Unidade: 01.01.01 - ASSEMBLEIA LEGISLATIVA

| Conta | Descrição | Créditos Orçamentários e Suplementares | Realizada | Diferenças |
|-----------------|--|--|-----------------------|---------------------|
| | PESSOAL E ENCARGOS SOCIAIS | 456.250.000,00 | 454.191.091,56 | 2.058.908,44 |
| 31900100 | Aposentadorias do RPPS | | 76.940,36 | |
| 31900119 | Décimo Terceiro Salário da Assembléia Legislativa | 150.000,00 | 4.385,74 | 73.059,64 |
| 31900113 | Aposentadoria do Pessoal Civil da Assembleia Legislativa | | 72.554,62 | |
| 31900300 | Pensões do RPPS e do Militar | | 16.429.825,04 | |
| 31900319 | Décimo Terceiro Salário do Pessoal Civil da Assembléia Legislativa | 16.600.000,00 | 1.265.117,85 | 170.174,96 |
| 31900313 | Pensões do Pessoal Civil da Assembléia Legislativa | | 15.164.707,19 | |
| 31901100 | Vencimentos Pessoal Civil | | 350.430.979,44 | |
| 31901171 | Férias - Abono Constitucional - RGPS | | 7.698.644,08 | |
| 31901165 | Décimo Terceiro Salário - RGPS | | 21.781.559,35 | |
| 31901164 | Férias Vencidas e Proporcionais - RGPS | | 306.325,77 | |
| 31901161 | Vencimentos e Salários - RGPS | 351.000.000,00 | 278.540.614,43 | 569.020,56 |
| 31901134 | Férias - Abono Constitucional - RPPS | | 999.467,35 | |
| 31901133 | Décimo Terceiro Salário - RPPS | | 3.293.527,13 | |
| 31901132 | Férias Vencidas ou Proporcionais - RPPS | | 5.300,95 | |
| 31901121 | Vencimentos e Salários - RPPS | | 37.805.540,38 | |
| 31901300 | Obrigações Patronais | | 66.868.387,38 | |
| 31901315 | Auxílio Maternidade RGPS | | 19.540,02 | |
| 31901308 | Contribuições a Outros Fundos de Previdência | 67.600.000,00 | 157.665,89 | 731.612,62 |
| 31901305 | Uniao Nacional De Parlamentares | | 101.211,72 | |
| 31901301 | Contribuições da Previdência Social - INSS | | 66.589.969,75 | |
| 31901600 | Outras Despesas Pessoal Civil | - | - | - |
| 31909200 | Despesas de Exercícios Anteriores | | 156.093,93 | |
| 31909203 | Outras Despesas de Pessoal e Encargos | 300.000,00 | 156.093,93 | 143.906,07 |
| 31909601 | Ressarcimento de Despesas de Pessoal | | 10.130.549,99 | |
| 31909601 | Ressarcimento de Despesas de Pessoal Requisitado | 10.300.000,00 | 10.130.549,99 | 169.450,01 |
| 31911300 | Obrigações Patronais | | 10.098.315,42 | |
| 31911310 | Contribuição ao Fundo Financeiro | | 9.997.693,64 | |
| 31911309 | Contribuição ao Fundo de Previdência | 10.300.000,00 | 85.523,53 | 201.684,58 |
| 31911311 | Contribuição ao Fundo Militar | | 14.340,46 | |
| 31911313 | Contribuição Patronal Adicional ao Fundo de Previdência | | 757,79 | |
| | OUTRAS DESPESAS CORRENTES | 131.160.254,00 | 129.842.981,26 | 1.317.272,74 |
| 33900800 | Outros Benefícios Servidor Militar | | 146.502,56 | |
| 33900802 | Auxílio Funeral Ativo e Inativo Civil - RPPS | 250.000,00 | 146.502,56 | 103.497,44 |
| 33901400 | Diárias Pessoal Civil | | 960.387,50 | |
| 33901401 | Diárias | 1.100.000,00 | 960.387,50 | 139.612,50 |
| 33901500 | Diárias Pessoal Militar | | 211.364,70 | |
| 33901501 | Diárias | 270.000,00 | 211.364,70 | 58.635,30 |
| 33903000 | Material de Consumo | | 5.337.198,12 | |
| 33903096 | Material de Consumo - Pagamento Antecipado | | 76.161,02 | |
| 33903060 | Cartão Combustível | | 381.847,09 | |
| 33903050 | Bandeiras, Flâmulas e Insignias | | 7.350,00 | |
| 33903041 | Material para Utilização em Gráfica | | 4.648,00 | |
| 33903036 | Material Hospitalar | | 665,85 | |
| 33903029 | Material para Áudio, Vídeo e Foto | | 17.992,85 | |
| 33903026 | Material Elétrico e Eletrônico | | 103.863,61 | |
| 33903025 | Material para Manutenção de Bens Móveis | | 129.186,32 | |
| 33903024 | Material para Manutenção de Bens Imóveis | 5.500.000,00 | 129.730,37 | 162.801,88 |
| 33903022 | Material de Limpeza e Produção de Higienização | | 613.366,53 | |
| 33903021 | Material de Copa e Cozinha | | 156.526,48 | |
| 33903019 | Material de Acondicionamento e Embalagem | | 3.300,00 | |
| 33903017 | Material de Processamento de Dados | | 750.284,58 | |
| 33903016 | Material de Expediente | | 121.288,92 | |
| 33903015 | Material para Festividades e Homenagens | | 8.788,00 | |
| 33903009 | Material Farmacológico | | 470,00 | |
| 33903007 | Gêneros de Alimentação | | 281.443,23 | |
| 33903001 | Combustíveis e Lubrificantes Automotivos | | 2.550.285,27 | |
| 33903100 | Premiações Culturais | | 8.410,00 | |
| 33903108 | Ordens Honoríficas | 50.000,00 | 8.410,00 | 41.590,00 |
| 33903300 | Passagens e Despesas de Locomoção | | 1.533.868,74 | |
| 33903309 | Táxi | | 69.085,30 | |
| 33903308 | Passagens Marítimas | 1.700.000,00 | 1.261,00 | 166.131,26 |

Assembleia Legislativa do Estado do Paraná

Coordenadoria de Contabilidade - Diretoria de Apoio Técnico

ITEM X - Comparativo da Despesa Autorizada com a Realizada - Detalhamento - Anexo 11-A da Lei 4.320/64

Exercício: 2023

Órgão: 01.00.00 - ASSEMBLEIA LEGISLATIVA
 Unidade: 01.01.00 - ASSEMBLEIA LEGISLATIVA
 Sub Unidade: 01.01.01 - ASSEMBLEIA LEGISLATIVA

| Conta | Descrição | Créditos Orçamentários e Suplementares | Realizada | Diferenças |
|-----------------|--|--|----------------------|-------------------|
| 33903302 | Passagens Aéreas | | 962.754,74 | |
| 33903301 | Passagens Terrestres | | 500.767,70 | |
| 33903600 | Outros Serviços de Terceiros | | 10.515,21 | |
| 33903602 | Diárias a Colaboradores Eventuais no País | 20.000,00 | 515,21 | 9.484,79 |
| 33903613 | Conferências e Exposições | | 10.000,00 | |
| 33903700 | Locação de Mão-de-Obra | | 17.763.242,29 | |
| 33903709 | Apoio Administrativo, Técnico e Operacional | | 1.913.353,87 | |
| 33903708 | Operadores de Máquinas e Motoristas | | 220.208,14 | |
| 33903707 | Serviço de Pintor, Eletricista, Encanador e Pedreiro | | 592.235,50 | |
| 33903706 | Serviço de Jardinagem | 17.864.720,00 | 131.774,21 | 101.477,71 |
| 33903705 | Informática | | 220.723,12 | |
| 33903704 | Copa e Portaria | | 1.847.683,97 | |
| 33903702 | Guarda e Vigilância | | 9.272.135,56 | |
| 33903701 | Limpeza e Conservação | | 3.565.127,92 | |
| 33903900 | Outros Serviços de Terceiros | | 62.163.961,31 | |
| 33903996 | Outros Serviços de Terceiros PJ - Pagamento Antecipado | | 40.000,00 | |
| 33903988 | Serviços de Publicidade e Propaganda | | 37.027.999,84 | |
| 33903980 | Hospedagens | | 400.066,17 | |
| 33903977 | Vigilância Ostensiva+ | | 7.805,16 | |
| 33903974 | Fretes e Transportes de Encomendas | | 11.455,14 | |
| 33903969 | Seguros em Geral | | 16.351,65 | |
| 33903963 | Serviços Gráficos | | 1.523.023,63 | |
| 33903961 | Serviços de Socorro e Salvamento | | 6.600,00 | |
| 33903959 | Serviços de Áudio, Vídeo e Foto | | 441.874,17 | |
| 33903958 | Serviços de Telecomunicações | | 586.606,05 | |
| 33903950 | Serviço Médico-Hospital, Odonto e Lab | | 4.725.389,48 | |
| 33903949 | Produções Jornalísticas | | 4.001.783,90 | |
| 33903948 | Serviços de Seleção e Treinamento | | 244.007,00 | |
| 33903947 | Serviços de Comunicação em Geral | 62.405.534,00 | 411.446,57 | 241.572,69 |
| 33903946 | Serviços Domésticos | | 12.037,29 | |
| 33903944 | Serviços de Água e Esgoto | | 199.822,15 | |
| 33903943 | Serviços de Energia Elétrica | | 814.302,23 | |
| 33903941 | Fornecimento de Alimentação+ | | 440.919,93 | |
| 33903923 | Festividades e Homenagens | | 38.562,09 | |
| 33903922 | Exposições, Congressos e Conferências | | 252.600,00 | |
| 33903920 | Manutenção e Conservação de Bens Móveis de Outras | | 28.136,02 | |
| 33903917 | Manutenção e Conservação de Máquinas e Equipamentos | | 14.316,70 | |
| 33903916 | Manutenção e Conservação de Bens Imóveis | | 476.470,12 | |
| 33903914 | Locação de Bens Móveis e Outras Naturezas e Intangíveis | | 4.277.284,18 | |
| 33903912 | Locação de Máquinas e Equipamentos | | 372.969,22 | |
| 33903910 | Locação de Imóveis | | 1.537.916,26 | |
| 33903905 | Serviços Técnicos Profissionais | | 3.633.147,91 | |
| 33903902 | Condomínios | | 128.796,21 | |
| 33903901 | Assinaturas de Periódicos e Anuidades | | 492.272,24 | |
| 33904000 | Serviços de TI e Comunicação | | 5.747.605,53 | |
| 33904009 | Serviços de Digitalização e Outsourcing de Impressão | | 189.476,85 | |
| 33904008 | Serviços Técnicos Profissionais de TIC | | 117.969,03 | |
| 33904005 | Serviços de Comunicação de Dados | 5.750.000,00 | 81.677,93 | 2.394,47 |
| 33904004 | Serviços de Processamento de Dados | | 542.210,36 | |
| 33904003 | Locação de Equipamento | | 129.608,00 | |
| 33904002 | Locação de Softwares | | 11.580,00 | |
| 33904001 | Desenvolvimento e Manutenção de Software | | 4.675.083,36 | |
| 33904600 | Auxílio-Alimentação | | 28.834.194,82 | |
| 33904603 | Auxílio Alimentação - RGPS | 28.900.000,00 | 25.393.367,14 | 65.805,18 |
| 33904602 | Auxílio Alimentação - RPPS | | 3.440.827,68 | |
| 33904800 | Outros Auxílios Financeiros a Pessoas Físicas | | 4.696.361,12 | |
| 33904801 | Outros Auxílios Financeiros a Pessoas Físicas | 4.850.000,00 | 4.696.361,12 | 153.638,88 |
| 33919700 | Aporte p/Cobertura do Déficit Atuarial do RPPS | | 2.429.369,36 | |
| 33919702 | Aporte p/Cobertura do Déficit Atuarial do Fundo de Previdência | 2.500.000,00 | 2.429.369,36 | 70.630,64 |
| | INVESTIMENTOS | 10.580.000,00 | 10.171.000,11 | 408.999,89 |
| 44904000 | Serviços de Tecnologia da Informação e Comunicação - PJ | | 12.000,00 | |
| 44904006 | Aquisição de Softwares de Aplicação | 30.000,00 | 12.000,00 | 18.000,00 |

Assembleia Legislativa do Estado do Paraná

Coordenadoria de Contabilidade - Diretoria de Apoio Técnico

ITEM X - Comparativo da Despesa Autorizada com a Realizada - Detalhamento - Anexo 11-A da Lei 4.320/64

Exercício: 2023

Órgão: 01.00.00 - ASSEMBLEIA LEGISLATIVA
Unidade: 01.01.00 - ASSEMBLEIA LEGISLATIVA
Sub Unidade: 01.01.01 - ASSEMBLEIA LEGISLATIVA

| Conta | Descrição | Créditos Orçamentários e Suplementares | Realizada | Diferenças | | |
|-----------------|--|--|-----------------------|-------------------|-----------------------|---------------------|
| 44905100 | Obras e Instalações | 4.450.000,00 | 4.253.892,48 | 196.107,52 | | |
| 44905110 | Outras Edificações | | 4.253.892,48 | | | |
| 44905200 | Equipamentos e Material Permanente | 6.100.000,00 | 5.905.107,63 | 194.892,37 | | |
| 44905251 | Peças não Incorporáveis a Imóveis | | 48.639,43 | | | |
| 44905248 | Veículos em Geral | | 12.318,35 | | | |
| 44905242 | Mobiliário em Geral | | 688.949,60 | | | |
| 44905235 | Equipamentos de Processamento de Dados | | 2.736.934,71 | | | |
| 44905234 | Máquinas, utensílios e equipamentos diversos | | 110.665,54 | | | |
| 44905233 | Equipamentos para Áudio, Vídeo e Foto | | 2.118.667,00 | | | |
| 44905232 | Máquinas e Equipamentos Gráficos | | 54.000,00 | | | |
| 44905230 | Máquinas e Equipamentos Energéticos | | 78.300,00 | | | |
| 44905226 | Instrumentos Musicais e Artísticos | | 25.000,00 | | | |
| 44905208 | Aparelhos, Equipos e Utens Médico-Odonto, Lab e Hosp | | 6.853,00 | | | |
| 44905206 | Aparelhos e Equipamentos de Comunicação | | 24.780,00 | | | |
| | | | 597.990.254,00 | | 594.205.072,93 | 3.785.181,07 |

Gudrian Marcelo Loureiro de Lima
Coordenadoria de Contabilidade
Matrícula 55.459 / CRC-PR 50.456-O/1

ANEXO 17 DA LEI Nº 4.320/64
DEMONSTRATIVO DA DÍVIDA FLUTUANTE
UNIDADE - 0100 - ASSEMBLEIA LEGISLATIVA

MÊS/EXERCÍCIO: 12/2023

| TÍTULOS | SALDO DO EXERCÍCIO ANTERIOR | MOVIMENTO NO EXERCÍCIO | | SALDO PARA O EXERCÍCIO SEGUINTE |
|--|--------------------------------|-------------------------|-------------------------|------------------------------------|
| | | INSCRIÇÃO | BAIXA | |
| RESTOS A PAGAR / SERVIÇO DA DÍVIDA A PAGAR | ,00 | ,00 | ,00 | ,00 |
| RESTOS A PAGAR E SERVIÇO DA DÍVIDA A PAGAR | 6.123.998,51 | 1.333.598.678,34 | 1.332.575.854,62 | 7.146.822,23 |
| SUBTOTAL (1) | 6.123.998,51 | 1.333.598.678,34 | 1.332.575.854,62 | 7.146.822,23 |
| DEPÓSITOS DE TERCEIROS | ,00 | ,00 | ,00 | ,00 |
| CAUÇÕES | ,00 | ,00 | ,00 | ,00 |
| CONSIGNAÇÕES | 253.437,54 | 109.612.511,89 | 109.015.490,07 | 850.459,36 |
| GARANTIAS | ,00 | ,00 | ,00 | ,00 |
| ENTIDADES ESTADUAIS CREDORAS | ,00 | ,00 | ,00 | ,00 |
| OUTROS DEPÓSITOS | ,00 | 22.942.973,07 | 22.793.975,98 | 148.997,09 |
| SOMA (1) | 253.437,54 | 132.555.484,96 | 131.809.466,05 | 999.456,45 |
| RECEITA DE TERCEIROS | ,00 | ,00 | ,00 | ,00 |
| PARTICIPAÇÃO MUNICIPAL | ,00 | ,00 | ,00 | ,00 |
| PARTICIPAÇÕES DIVERSAS | 20.398.613,04 | 63.101.037,82 | 80.688.723,11 | 2.810.927,75 |
| SOMA (2) | 20.398.613,04 | 63.101.037,82 | 80.688.723,11 | 2.810.927,75 |
| SUBTOTAL (2) | 20.652.050,58 | 195.656.522,78 | 212.498.189,16 | 3.810.384,20 |
| DÉBITOS DE TESOURARIA | ,00 | ,00 | ,00 | ,00 |
| EMPRÉSTIMOS POR ANTECIPAÇÃO DE RECEITA | ,00 | ,00 | ,00 | ,00 |
| OBRIGAÇÕES INTRAGOVERNAMENTAIS | ,00 | ,00 | ,00 | ,00 |
| SOMA (3) | ,00 | ,00 | ,00 | ,00 |
| OUTRAS OBRIGAÇÕES EM CIRCULAÇÃO | 1.055,37 | 2.800.506,33 | 2.791.978,79 | 9.582,91 |
| TOTAL DA DÍVIDA FLUTUANTE | 26.777.104,46 | 1.532.055.707,45 | 1.547.866.022,57 | 10.966.789,34 |

Nota 1: Como informação adicional, apenas para fins de análise, foram inclusos Restos a Pagar Não Processados.

| | | | | |
|---|------------|---------------|--------------|---------------|
| RP NÃO PROCESSADOS A LIQUIDAR | 626.663,90 | 10.253.038,37 | 8.295.693,05 | 2.584.009,22 |
| RP NÃO PROCESSADOS - INSCRIÇÃO NO EXERCÍCIO | ,00 | 10.478.648,03 | ,00 | 10.478.648,03 |

Nota 2: Segundo as Normas do PCASP, a Dívida Flutuante corresponde ao Passivo Financeiro Circulante (conta contábil 2.1.0.0.0.00.00.00, Atributo Financeiro "F") e Não Circulante (conta contábil 2.2.0.0.0.00.00.00, Atributo Financeiro "F"), bem como as Contas Contábeis 6.2.2.1.3.05.00.00 (Empenhos a Liquidar Inscritos em Restos a Pagar Não Processados) e 6.3.1.1.0.00.00.00 (Restos a Pagar Não Processados a Liquidar)

DEMONSTRATIVO DE SALDO DE EMPENHO – POR EXERCÍCIO, CREDOR E EMPENHO

ÓRGÃO: 00100 - ASSEMBLEIA LEGISLATIVA

PERÍODO: 12/23

UNIDADE/SUBUNIDADE: 0101 - ASSEMBLEIA LEGISLATIVA

| Ano do Empenho | Credor | Nome Credor | CNPJ/CPF | Dt Contábil | No Empenho | Tipo | Estorno | Natureza Despesa | Projeto Atividade | Fonte | Saldo Pagar | Em Liq. + Liquidar |
|----------------|--------|-------------------------------------|--------------------|-------------|------------|------|---------|------------------|-------------------|------------|--------------|--------------------|
| 2023 | 11 | INSS INSTITUTO NACIONAL DO SEGURO S | 29.979.036/0001-40 | 02/06/23 | 23003962 | OU | NÃO | 31901165 | 6000 | 0000000100 | 95,60 | |
| 2023 | 11 | INSS INSTITUTO NACIONAL DO SEGURO S | 29.979.036/0001-40 | 09/11/23 | 23008892 | OU | NÃO | 31901165 | 6000 | 0000000100 | 579,38 | |
| 2023 | 11 | INSS INSTITUTO NACIONAL DO SEGURO S | 29.979.036/0001-40 | 08/12/23 | 23010500 | OU | NÃO | 31901301 | 6000 | 0000000100 | 6.987.846,63 | |
| 2023 | 11 | INSS INSTITUTO NACIONAL DO SEGURO S | 29.979.036/0001-40 | 14/12/23 | 23010651 | OU | NÃO | 31901165 | 6000 | 0000000100 | 1.599,82 | |
| 2023 | 11 | INSS INSTITUTO NACIONAL DO SEGURO S | 29.979.036/0001-40 | 14/12/23 | 23010666 | OU | NÃO | 31901165 | 6000 | 0000000100 | 809,04 | |
| 2023 | 11 | INSS INSTITUTO NACIONAL DO SEGURO S | 29.979.036/0001-40 | 15/12/23 | 23010698 | OU | NÃO | 31901301 | 6000 | 0000000100 | 7.105,28 | |
| TOTAL CREDOR | | | | | | | | | | | 6.998.035,75 | |
| 2023 | 69 | SEC. EST DO MEIO AMBIENTE E REC HID | 68.621.671/0001-03 | 27/11/23 | 23009490 | OU | NÃO | 31909601 | 6000 | 0000000100 | 49.311,77 | |
| 2023 | 69 | SEC. EST DO MEIO AMBIENTE E REC HID | 68.621.671/0001-03 | 04/12/23 | 23009984 | OU | NÃO | 31909601 | 6000 | 0000000100 | 7.200,00 | |
| TOTAL CREDOR | | | | | | | | | | | 56.511,77 | |
| 2023 | 99 | COORDENACAO DO TESOUREO ESTADUAL | 76.416.890/0001-89 | 14/12/23 | 23010664 | OU | NÃO | 31901165 | 6000 | 0000000100 | 606,85 | |
| 2023 | 99 | COORDENACAO DO TESOUREO ESTADUAL | 76.416.890/0001-89 | 14/12/23 | 23010676 | OU | NÃO | 31901161 | 6000 | 0000000100 | 10.853,26 | |
| TOTAL CREDOR | | | | | | | | | | | 11.460,11 | |
| 2023 | 1385 | CELEPAR COMP TEC INF COM PR | 76.545.011/0001-19 | 22/08/23 | 23006761 | OU | NÃO | 33904004 | 6000 | 0000000100 | | 16.807,69 |
| TOTAL CREDOR | | | | | | | | | | | | 16.807,69 |
| 2023 | 106793 | SEM PARAR INSTITUIÇÃO DE PAGAMENTO | 04.088.208/0001-65 | 03/03/23 | 23001044 | OU | NÃO | 33903912 | 6000 | 0000000100 | | 210,44 |
| TOTAL CREDOR | | | | | | | | | | | | 210,44 |
| 2023 | 106816 | CHAVEIRO MESTRE LTDA - ME | 03.085.846/0001-60 | 19/06/23 | 23004450 | OU | NÃO | 33903916 | 6000 | 0000000100 | | 15.099,00 |
| TOTAL CREDOR | | | | | | | | | | | | 15.099,00 |
| 2023 | 107590 | COMERCIAL VANGUARDEIRA EIRELI . ME | 10.942.831/0001-36 | 31/08/23 | 23006759 | OP | NÃO | 33903024 | 6000 | 0000000100 | | 13.729,87 |
| TOTAL CREDOR | | | | | | | | | | | | 13.729,87 |
| 2023 | 109095 | DECK CONSTRUTORA DE OBRAS LTDA-EPP | 72.083.082/0001-96 | 06/12/23 | 23010183 | OC | NÃO | 44905110 | 6000 | 0000000100 | | 125.292,79 |
| TOTAL CREDOR | | | | | | | | | | | | 125.292,79 |
| 2023 | 110740 | EMBRASIL EMPRESA BRASILEIRA DE SEGU | 02.426.907/0001-42 | 12/12/23 | 23010576 | OU | NÃO | 33903702 | 6000 | 0000000100 | | 734.590,91 |
| TOTAL CREDOR | | | | | | | | | | | | 734.590,91 |
| 2023 | 110822 | EMPRESA BRASILEIRA DE CORREIOS E TE | 34.028.316/0020-76 | 02/01/23 | 23000005 | OU | NÃO | 33903947 | 6000 | 0000000100 | 14.247,94 | 120.310,38 |

DEMONSTRATIVO DE SALDO DE EMPENHO – POR EXERCÍCIO, CREDOR E EMPENHO

ÓRGÃO: 00100 - ASSEMBLEIA LEGISLATIVA

PERÍODO: 12/23

UNIDADE/SUBUNIDADE: 0101 - ASSEMBLEIA LEGISLATIVA

| Ano do | | | | | | | | | | | | Saldo | |
|--------------|--------|-------------------------------------|--------------------|-------------|------------|------|---------|------------------|-------------------|------------|-----------|--------------------|--|
| Empenho | Credor | Nome Credor | CNPJ/CPF | Dt Contábil | No Empenho | Tipo | Estorno | Natureza Despesa | Projeto Atividade | Fonte | Pagar | Em Liq. + Liquidar | |
| TOTAL CREDOR | | | | | | | | | | | 14.247,94 | 120.310,38 | |
| 2023 | 112533 | FUNDACAO GETULIO VARGAS | 33.641.663/0001-44 | 21/12/23 | 23010700 | OU | NÃO | 33903948 | 6000 | 0000000100 | | 190.000,00 | |
| TOTAL CREDOR | | | | | | | | | | | | 190.000,00 | |
| 2023 | 113129 | GMG COMERCIO DE MOVEIS- MAQUINAS- E | 81.889.693/0001-17 | 21/11/23 | 23009357 | OP | NÃO | 33903017 | 6000 | 0000000100 | | 806,00 | |
| TOTAL CREDOR | | | | | | | | | | | | 806,00 | |
| 2023 | 113300 | GRAN COFFEE COMERCIO LOCACAO E SERV | 08.736.011/0001-46 | 17/11/23 | 23009286 | OU | NÃO | 33903912 | 6000 | 0000000100 | | 2.321,22 | |
| 2023 | 113300 | GRAN COFFEE COMERCIO LOCACAO E SERV | 08.736.011/0001-46 | 17/11/23 | 23009287 | OU | NÃO | 33903007 | 6000 | 0000000100 | | 9.384,26 | |
| TOTAL CREDOR | | | | | | | | | | | | 11.705,48 | |
| 2023 | 113596 | HANE HELOISE RIGUEIRO - ME | 21.012.904/0001-07 | 11/09/23 | 23006951 | OU | NÃO | 33903025 | 6000 | 0000000100 | | 10.828,00 | |
| 2023 | 113596 | HANE HELOISE RIGUEIRO - ME | 21.012.904/0001-07 | 11/09/23 | 23006952 | OU | NÃO | 33903916 | 6000 | 0000000100 | | 5.000,00 | |
| 2023 | 113596 | HANE HELOISE RIGUEIRO - ME | 21.012.904/0001-07 | 01/11/23 | 23009410 | OU | NÃO | 33903707 | 6000 | 0000000100 | | 11.470,05 | |
| TOTAL CREDOR | | | | | | | | | | | | 27.298,05 | |
| 2020 | 114295 | IMAM PUBLICIDADE E PROPAGANDA LTDA | 06.105.906/0001-57 | 27/03/20 | 20002234 | OU | NÃO | 33903988 | 6000 | 0000000100 | | 17.393,26 | |
| 2020 | 114295 | IMAM PUBLICIDADE E PROPAGANDA LTDA | 06.105.906/0001-57 | 30/04/20 | 20002961 | OU | NÃO | 33903988 | 6000 | 0000000100 | | 4.030,93 | |
| 2020 | 114295 | IMAM PUBLICIDADE E PROPAGANDA LTDA | 06.105.906/0001-57 | 30/09/20 | 20006597 | OU | NÃO | 33903988 | 6000 | 0000000100 | | 13.739,08 | |
| 2021 | 114295 | IMAM PUBLICIDADE E PROPAGANDA LTDA | 06.105.906/0001-57 | 18/03/21 | 21001856 | OU | NÃO | 33903988 | 6000 | 0000000100 | | 8.342,00 | |
| 2022 | 114295 | IMAM PUBLICIDADE E PROPAGANDA LTDA | 06.105.906/0001-57 | 20/06/22 | 22004991 | OU | NÃO | 33903988 | 6000 | 0000000100 | | 2.020.000,00 | |
| 2023 | 114295 | IMAM PUBLICIDADE E PROPAGANDA LTDA | 06.105.906/0001-57 | 07/02/23 | 23000558 | OU | NÃO | 33903988 | 6000 | 0000000100 | | 1.940,00 | |
| 2023 | 114295 | IMAM PUBLICIDADE E PROPAGANDA LTDA | 06.105.906/0001-57 | 21/06/23 | 23004580 | OU | NÃO | 33903988 | 6000 | 0000000100 | | 236.216,52 | |
| 2023 | 114295 | IMAM PUBLICIDADE E PROPAGANDA LTDA | 06.105.906/0001-57 | 21/06/23 | 23004581 | OU | NÃO | 33903988 | 6000 | 0000000100 | | 12.430,00 | |
| 2023 | 114295 | IMAM PUBLICIDADE E PROPAGANDA LTDA | 06.105.906/0001-57 | 30/06/23 | 23004857 | OU | NÃO | 33903988 | 6000 | 0000000100 | | 88.837,36 | |
| 2023 | 114295 | IMAM PUBLICIDADE E PROPAGANDA LTDA | 06.105.906/0001-57 | 06/07/23 | 23005080 | OU | NÃO | 33903988 | 6000 | 0000000100 | 23.886,25 | 136.336,88 | |
| 2023 | 114295 | IMAM PUBLICIDADE E PROPAGANDA LTDA | 06.105.906/0001-57 | 07/08/23 | 23005942 | OU | NÃO | 33903988 | 6000 | 0000000100 | | 55.350,00 | |
| 2023 | 114295 | IMAM PUBLICIDADE E PROPAGANDA LTDA | 06.105.906/0001-57 | 14/08/23 | 23006219 | OU | NÃO | 33903988 | 6000 | 0000000100 | | 100.019,67 | |
| 2023 | 114295 | IMAM PUBLICIDADE E PROPAGANDA LTDA | 06.105.906/0001-57 | 14/09/23 | 23007113 | OU | NÃO | 33903988 | 6000 | 0000000100 | | 31.622,00 | |
| 2023 | 114295 | IMAM PUBLICIDADE E PROPAGANDA LTDA | 06.105.906/0001-57 | 15/09/23 | 23007189 | OU | NÃO | 33903988 | 6000 | 0000000100 | | 3.192,01 | |
| 2023 | 114295 | IMAM PUBLICIDADE E PROPAGANDA LTDA | 06.105.906/0001-57 | 18/09/23 | 23007223 | OU | NÃO | 33903988 | 6000 | 0000000100 | | 4.500,00 | |
| 2023 | 114295 | IMAM PUBLICIDADE E PROPAGANDA LTDA | 06.105.906/0001-57 | 24/10/23 | 23008497 | OU | NÃO | 33903988 | 6000 | 0000000100 | | 91.259,00 | |
| TOTAL CREDOR | | | | | | | | | | | 23.886,25 | 2.825.208,71 | |

DEMONSTRATIVO DE SALDO DE EMPENHO – POR EXERCÍCIO, CREDOR E EMPENHO

ÓRGÃO: 00100 - ASSEMBLEIA LEGISLATIVA

PERÍODO: 12/23

UNIDADE/SUBUNIDADE: 0101 - ASSEMBLEIA LEGISLATIVA

| Ano do | | | | | | | | | | | | Saldo | |
|---------|--------|-------------------------------------|--------------------|-------------|------------|------|---------|------------------|-------------------|------------|--------------|--------------------|--------|
| Empenho | Credor | Nome Credor | CNPJ/CPF | Dt Contábil | No Empenho | Tipo | Estorno | Natureza Despesa | Projeto Atividade | Fonte | Pagar | Em Liq. + Liquidar | |
| 2023 | 114798 | INTERATIVA LOCACOES E SERVICOS EIRE | 24.547.436/0001-63 | 26/04/23 | 23002717 | OU | NÃO | 33904009 | 6000 | 0000000100 | | 32.140,06 | |
| | | | | | | | | | | | TOTAL CREDOR | 32.140,06 | |
| 2023 | 116235 | KARDS SISTEMAS DE IDENTIFICACAO LTD | 13.942.358/0001-85 | 15/12/23 | 23010693 | OU | NÃO | 33903041 | 6000 | 0000000100 | | 4.648,00 | |
| | | | | | | | | | | | TOTAL CREDOR | 4.648,00 | |
| 2023 | 117407 | LUA TUR TURISMO EIRELI - EPP | 04.047.851/0001-40 | 04/07/23 | 23004991 | OU | NÃO | 33903301 | 6000 | 0000000100 | | 16.466,29 | |
| | | | | | | | | | | | TOTAL CREDOR | 16.466,29 | |
| 2023 | 120808 | OI S.A | 76.535.764/0001-43 | 20/01/23 | 23000079 | OU | NÃO | 33903958 | 6000 | 0000000100 | | 1.542,96 | |
| | | | | | | | | | | | TOTAL CREDOR | 1.542,96 | |
| 2023 | 124132 | ROMARCK GERADORES . COMERCIO E SERV | 04.298.489/0001-80 | 04/09/23 | 23006799 | OU | NÃO | 33903917 | 6000 | 0000000100 | 1.031,38 | 984,14 | |
| | | | | | | | | | | | TOTAL CREDOR | 1.031,38 | 984,14 |
| 2023 | 124497 | SALVA SERVICOS MEDICOS DE EMERGENCI | 67.844.845/0001-34 | 26/01/23 | 23000279 | OU | NÃO | 33903961 | 6000 | 0000000100 | | 275,00 | |
| 2023 | 124497 | SALVA SERVICOS MEDICOS DE EMERGENCI | 67.844.845/0001-34 | 15/12/23 | 23010697 | OU | NÃO | 33903961 | 6000 | 0000000100 | | 3.300,00 | |
| | | | | | | | | | | | TOTAL CREDOR | 3.575,00 | |
| 2023 | 124970 | SERQUIP TRATAMENTOS RESIDUOS PR LTD | 06.208.833/0001-29 | 31/07/23 | 23005710 | OU | NÃO | 33903974 | 6000 | 0000000100 | | 616,72 | |
| | | | | | | | | | | | TOTAL CREDOR | 616,72 | |
| 2023 | 125034 | SERVICO FEDERAL DE PROCESSAMENTO DE | 33.683.111/0001-07 | 12/12/23 | 23010577 | OU | NÃO | 33904004 | 6000 | 0000000100 | | 10.000,00 | |
| | | | | | | | | | | | TOTAL CREDOR | 10.000,00 | |
| 2023 | 125096 | SETEL PLANEJAMENTOS E PROJETOS DE T | 75.052.993/0001-44 | 11/12/23 | 23010533 | OC | NÃO | 44905206 | 6000 | 0000000100 | | 7.180,00 | |
| | | | | | | | | | | | TOTAL CREDOR | 7.180,00 | |
| 2023 | 125878 | SRB CORTINAS E PERSIANAS EIRELI ME | 21.000.092/0001-80 | 27/11/23 | 23009508 | OC | NÃO | 44905251 | 6000 | 0000000100 | 330,00 | | |
| 2023 | 125878 | SRB CORTINAS E PERSIANAS EIRELI ME | 21.000.092/0001-80 | 27/11/23 | 23009515 | OC | NÃO | 44905251 | 6000 | 0000000100 | 435,00 | | |
| 2023 | 125878 | SRB CORTINAS E PERSIANAS EIRELI ME | 21.000.092/0001-80 | 12/12/23 | 23010591 | OC | NÃO | 44905251 | 6000 | 0000000100 | | 150,00 | |
| 2023 | 125878 | SRB CORTINAS E PERSIANAS EIRELI ME | 21.000.092/0001-80 | 15/12/23 | 23010696 | OC | NÃO | 44905251 | 6000 | 0000000100 | | 805,00 | |
| | | | | | | | | | | | TOTAL CREDOR | 765,00 | 955,00 |
| 2023 | 126468 | TECNILINE TELECOMUNICACOES E INFORM | 02.447.339/0001-66 | 19/01/23 | 23000069 | OC | NÃO | 44905235 | 6000 | 0000000100 | | 378,45 | |

DEMONSTRATIVO DE SALDO DE EMPENHO – POR EXERCÍCIO, CREDOR E EMPENHO

ÓRGÃO: 00100 - ASSEMBLEIA LEGISLATIVA

PERÍODO: 12/23

UNIDADE/SUBUNIDADE: 0101 - ASSEMBLEIA LEGISLATIVA

| Ano do Empenho | Credor | Nome Credor | CNPJ/CPF | Dt Contábil | No Empenho | Tipo | Estorno | Natureza Despesa | Projeto Atividade | Fonte | Saldo | |
|----------------|--------|-------------------------------------|--------------------|-------------|------------|------|---------|------------------|-------------------|------------|-----------|--------------------|
| | | | | | | | | | | | Pagar | Em Liq. + Liquidar |
| 2023 | 126468 | TECNILINE TELECOMUNICACOES E INFORM | 02.447.339/0001-66 | 21/09/23 | 23007373 | OC | NÃO | 44905235 | 6000 | 0000000100 | | 1.557,30 |
| 2023 | 126468 | TECNILINE TELECOMUNICACOES E INFORM | 02.447.339/0001-66 | 19/01/23 | 23000067 | OU | NÃO | 33903916 | 6000 | 0000000100 | | 1.889,73 |
| 2023 | 126468 | TECNILINE TELECOMUNICACOES E INFORM | 02.447.339/0001-66 | 19/01/23 | 23000068 | OU | NÃO | 33903026 | 6000 | 0000000100 | | 4.870,61 |
| 2023 | 126468 | TECNILINE TELECOMUNICACOES E INFORM | 02.447.339/0001-66 | 21/09/23 | 23007371 | OU | NÃO | 33903916 | 6000 | 0000000100 | | 20.656,08 |
| 2023 | 126468 | TECNILINE TELECOMUNICACOES E INFORM | 02.447.339/0001-66 | 21/09/23 | 23007372 | OU | NÃO | 33903026 | 6000 | 0000000100 | | 3.612,75 |
| TOTAL CREDOR | | | | | | | | | | | | 32.964,92 |
| 2023 | 126800 | TK ELEVADORES BRASIL LTDA | 90.347.840/0005-41 | 28/11/23 | 23009527 | OU | NÃO | 33903916 | 6000 | 0000000100 | | 5.750,00 |
| TOTAL CREDOR | | | | | | | | | | | | 5.750,00 |
| 2019 | 126825 | TIF COMUNICACAO LTDA | 06.256.926/0001-29 | 22/11/19 | 19010497 | OU | NÃO | 33903988 | 4000 | 0000000100 | 14.267,00 | 7.182,80 |
| 2023 | 126825 | TIF COMUNICACAO LTDA | 06.256.926/0001-29 | 10/11/23 | 23008948 | OU | NÃO | 33903988 | 6000 | 0000000100 | | 2.569.631,02 |
| TOTAL CREDOR | | | | | | | | | | | 14.267,00 | 2.576.813,82 |
| 2019 | 127054 | TRADE COMUNICACAO E MARKETING SS LT | 81.078.289/0001-63 | 22/11/19 | 19010499 | OU | NÃO | 33903988 | 4000 | 0000000100 | | 24.216,90 |
| 2020 | 127054 | TRADE COMUNICACAO E MARKETING SS LT | 81.078.289/0001-63 | 01/08/20 | 20005384 | OU | NÃO | 33903988 | 6000 | 0000000100 | | 5.004,16 |
| 2021 | 127054 | TRADE COMUNICACAO E MARKETING SS LT | 81.078.289/0001-63 | 29/04/21 | 21003041 | OU | NÃO | 33903988 | 6000 | 0000000100 | | 53.059,00 |
| 2022 | 127054 | TRADE COMUNICACAO E MARKETING SS LT | 81.078.289/0001-63 | 31/03/22 | 22002361 | OU | NÃO | 33903988 | 6000 | 0000000100 | | 128.107,44 |
| 2022 | 127054 | TRADE COMUNICACAO E MARKETING SS LT | 81.078.289/0001-63 | 19/10/22 | 22008123 | OU | NÃO | 33903988 | 6000 | 0000000100 | 2.425,00 | 152.079,26 |
| 2022 | 127054 | TRADE COMUNICACAO E MARKETING SS LT | 81.078.289/0001-63 | 07/12/22 | 22009875 | OU | NÃO | 33903988 | 6000 | 0000000100 | | 98.001,39 |
| 2023 | 127054 | TRADE COMUNICACAO E MARKETING SS LT | 81.078.289/0001-63 | 07/02/23 | 23000557 | OU | NÃO | 33903988 | 6000 | 0000000100 | | 41.104,45 |
| 2023 | 127054 | TRADE COMUNICACAO E MARKETING SS LT | 81.078.289/0001-63 | 03/03/23 | 23001043 | OU | NÃO | 33903988 | 6000 | 0000000100 | 2.086,63 | 68.355,32 |
| 2023 | 127054 | TRADE COMUNICACAO E MARKETING SS LT | 81.078.289/0001-63 | 25/04/23 | 23002650 | OU | NÃO | 33903988 | 6000 | 0000000100 | | 4.409,93 |
| 2023 | 127054 | TRADE COMUNICACAO E MARKETING SS LT | 81.078.289/0001-63 | 26/05/23 | 23003690 | OU | NÃO | 33903988 | 6000 | 0000000100 | 2.425,00 | 72.145,26 |
| 2023 | 127054 | TRADE COMUNICACAO E MARKETING SS LT | 81.078.289/0001-63 | 21/06/23 | 23004577 | OU | NÃO | 33903988 | 6000 | 0000000100 | | 137.244,12 |
| 2023 | 127054 | TRADE COMUNICACAO E MARKETING SS LT | 81.078.289/0001-63 | 28/07/23 | 23005705 | OU | NÃO | 33903988 | 6000 | 0000000100 | | 100.205,16 |
| 2023 | 127054 | TRADE COMUNICACAO E MARKETING SS LT | 81.078.289/0001-63 | 01/08/23 | 23005906 | OU | NÃO | 33903988 | 6000 | 0000000100 | 19.081,20 | 140.070,38 |
| 2023 | 127054 | TRADE COMUNICACAO E MARKETING SS LT | 81.078.289/0001-63 | 16/08/23 | 23006323 | OU | NÃO | 33903988 | 6000 | 0000000100 | | 386.507,63 |
| 2023 | 127054 | TRADE COMUNICACAO E MARKETING SS LT | 81.078.289/0001-63 | 10/11/23 | 23008947 | OU | NÃO | 33903988 | 6000 | 0000000100 | | 2.607.654,12 |
| 2023 | 127054 | TRADE COMUNICACAO E MARKETING SS LT | 81.078.289/0001-63 | 17/11/23 | 23009239 | OU | NÃO | 33903988 | 6000 | 0000000100 | | 514.437,33 |
| 2023 | 127054 | TRADE COMUNICACAO E MARKETING SS LT | 81.078.289/0001-63 | 24/11/23 | 23009434 | OU | NÃO | 33903988 | 6000 | 0000000100 | | 500.000,00 |
| 2023 | 127054 | TRADE COMUNICACAO E MARKETING SS LT | 81.078.289/0001-63 | 14/12/23 | 23010690 | OU | NÃO | 33903988 | 6000 | 0000000100 | | 62.535,00 |
| TOTAL CREDOR | | | | | | | | | | | 26.017,83 | 5.095.136,85 |
| 2023 | 130449 | COPEL DISTRIBUICAO S.A | 04.368.898/0001-06 | 12/12/23 | 23010560 | OU | NÃO | 33903943 | 6000 | 0000000100 | | 48.370,36 |

DEMONSTRATIVO DE SALDO DE EMPENHO – POR EXERCÍCIO, CREDOR E EMPENHO

ÓRGÃO: 00100 - ASSEMBLEIA LEGISLATIVA

PERÍODO: 12/23

UNIDADE/SUBUNIDADE: 0101 - ASSEMBLEIA LEGISLATIVA

| Ano do | | | | | | | | | | | | Saldo | |
|---------|--------|-------------------------------------|--------------------|-------------|------------|------|---------|------------------|-------------------|--------------|----------|--------------------|--|
| Empenho | Credor | Nome Credor | CNPJ/CPF | Dt Contábil | No Empenho | Tipo | Estorno | Natureza Despesa | Projeto Atividade | Fonte | Pagar | Em Liq. + Liquidar | |
| | | | | | | | | | | TOTAL CREDOR | | 48.370,36 | |
| 2023 | 130450 | LIGGA TELECOMUNICACOES S.A | 04.368.865/0001-66 | 20/01/23 | 23000071 | OU | NÃO | 33904005 | 6000 | 0000000100 | | 36,28 | |
| | | | | | | | | | | TOTAL CREDOR | | 36,28 | |
| 2023 | 130455 | COTRANS LOCACAO DE VEICULOS LTDA | 77.637.684/0001-61 | 02/01/23 | 23000007 | OU | NÃO | 33903914 | 6000 | 0000000100 | | 44.693,85 | |
| | | | | | | | | | | TOTAL CREDOR | | 44.693,85 | |
| 2023 | 130857 | JOSE RODRIGUES LEMOS | 48814610959 | 15/12/23 | 23010691 | OU | NÃO | 33901401 | 6000 | 0000000100 | 2.060,84 | | |
| | | | | | | | | | | TOTAL CREDOR | 2.060,84 | | |
| 2023 | 131071 | NEY LEPREVOST NETO | 98451278949 | 25/08/23 | 23006583 | OU | NÃO | 33901401 | 6000 | 0000000100 | 1.545,63 | | |
| | | | | | | | | | | TOTAL CREDOR | 1.545,63 | | |
| 2018 | 131220 | RICARDO ARRUDA NUNES | 03549541805 | 18/10/18 | 18009120 | OU | NÃO | 33903001 | 4000 | 0000000100 | | 11,60 | |
| | | | | | | | | | | TOTAL CREDOR | | 11,60 | |
| 2023 | 131361 | UNALEUNIAO NACIONAL DOS LEGISLADORE | 00.627.992/0001-81 | 26/09/23 | 23007575 | OU | NÃO | 31901305 | 6000 | 0000000100 | | 26.018,91 | |
| | | | | | | | | | | TOTAL CREDOR | | 26.018,91 | |
| 2023 | 131545 | SANEPAR . COMPANHIA DE SANEAMENTO D | 76.484.013/0001-45 | 03/03/23 | 23001045 | OU | NÃO | 33903944 | 6000 | 0000000100 | | 7.969,37 | |
| 2023 | 131545 | SANEPAR . COMPANHIA DE SANEAMENTO D | 76.484.013/0001-45 | 12/12/23 | 23010592 | OU | NÃO | 33903944 | 6000 | 0000000100 | | 10.000,00 | |
| | | | | | | | | | | TOTAL CREDOR | | 17.969,37 | |
| 2023 | 155323 | CLARO S.A | 40.432.544/0001-47 | 13/09/23 | 23007041 | OU | NÃO | 33904005 | 6000 | 0000000100 | | 5.852,11 | |
| 2023 | 155323 | CLARO S.A | 40.432.544/0001-47 | 01/10/23 | 23008616 | OU | NÃO | 33903901 | 6000 | 0000000100 | | 2.687,04 | |
| | | | | | | | | | | TOTAL CREDOR | | 8.539,15 | |
| 2022 | 375677 | ESPACO DIGITAL COM. E LOC. DE AUDIO | 08.083.394/0001-09 | 07/11/22 | 22008391 | OC | NÃO | 44905233 | 6000 | 0000000100 | | 52.853,00 | |
| 2023 | 375677 | ESPACO DIGITAL COM. E LOC. DE AUDIO | 08.083.394/0001-09 | 19/01/23 | 23000038 | OC | NÃO | 44905233 | 6000 | 0000000100 | | 25.547,00 | |
| | | | | | | | | | | TOTAL CREDOR | | 78.400,00 | |
| 2023 | 518276 | LUIZ FERNANDO GUERRA FILHO | 05307790996 | 12/09/23 | 23007003 | OU | NÃO | 33901401 | 6000 | 0000000100 | 4.121,68 | | |
| | | | | | | | | | | TOTAL CREDOR | 4.121,68 | | |

DEMONSTRATIVO DE SALDO DE EMPENHO – POR EXERCÍCIO, CREDOR E EMPENHO

ÓRGÃO: 00100 - ASSEMBLEIA LEGISLATIVA

PERÍODO: 12/23

UNIDADE/SUBUNIDADE: 0101 - ASSEMBLEIA LEGISLATIVA

| Ano do Empenho | Credor | Nome Credor | CNPJ/CPF | Dt Contábil | No Empenho | Tipo | Estorno | Natureza Despesa | Projeto Atividade | Fonte | Saldo Pagar | Em Liqu. + Liquidar |
|----------------|---------|-------------------------------------|--------------------|-------------|------------|------|---------|------------------|-------------------|------------|--------------|---------------------|
| 2023 | 654639 | FEDERACAO NACIONAL DE EDUCACAO E IN | 29.262.052/0004-60 | 03/07/23 | 23004909 | OU | NÃO | 33903905 | 6000 | 0000000100 | | 20.164,00 |
| | | | | | | | | | | | TOTAL CREDOR | 20.164,00 |
| 2023 | 683545 | PRIME CONSUL. E ASSES. EMPRESARIAL | 05.340.639/0001-30 | 09/10/23 | 23007966 | OU | NÃO | 33903060 | 6000 | 0000000100 | | 156.786,13 |
| | | | | | | | | | | | TOTAL CREDOR | 156.786,13 |
| 2023 | 691491 | COPEL COMERCIALIZACAO S.A. | 19.125.927/0001-86 | 19/01/23 | 23000033 | OU | NÃO | 33903943 | 6000 | 0000000100 | | 38.221,87 |
| | | | | | | | | | | | TOTAL CREDOR | 38.221,87 |
| 2023 | 919264 | ZOOM VIDEO COMMUNICATIONS INC | | 02/01/23 | 23000473 | OU | NÃO | 33904005 | 6000 | 0000000100 | | 7.085,55 |
| | | | | | | | | | | | TOTAL CREDOR | 7.085,55 |
| 2023 | 930506 | SEVEN LAVANDERIAS LTDA | 14.803.202/0001-86 | 12/01/23 | 23000058 | OU | NÃO | 33903946 | 6000 | 0000000100 | | 1.342,17 |
| | | | | | | | | | | | TOTAL CREDOR | 1.342,17 |
| 2023 | 1061489 | EMBRASIL SERVICOS ESPECIALIZADOS LT | 10.437.378/0001-00 | 12/12/23 | 23010590 | OU | NÃO | 33903988 | 6000 | 0000000100 | | 192.874,59 |
| | | | | | | | | | | | TOTAL CREDOR | 192.874,59 |
| 2023 | 1163017 | EXPRESSO LC TRANSPORTES E TURISMO L | 32.302.571/0001-77 | 04/07/23 | 23004990 | OU | NÃO | 33903301 | 6000 | 0000000100 | | 34.833,10 |
| | | | | | | | | | | | TOTAL CREDOR | 34.833,10 |
| 2023 | 1192559 | ASSISTENCIA CORRETIVA LTDA | 32.165.932/0001-80 | 11/10/23 | 23008017 | OU | NÃO | 33903920 | 6000 | 0000000100 | | 5.985,90 |
| 2023 | 1192559 | ASSISTENCIA CORRETIVA LTDA | 32.165.932/0001-80 | 11/10/23 | 23008018 | OU | NÃO | 33903025 | 6000 | 0000000100 | | 15.262,66 |
| | | | | | | | | | | | TOTAL CREDOR | 21.248,56 |
| 2023 | 1307896 | MUNDIVOX COMUNICACOES LTDA | 18.522.913/0001-33 | 16/02/23 | 23000732 | OU | NÃO | 33904005 | 6000 | 0000000100 | | 6.219,84 |
| | | | | | | | | | | | TOTAL CREDOR | 6.219,84 |
| 2023 | 1330644 | SINERGIA INFORMACAO E GESTAO EIRELI | 11.103.982/0001-63 | 27/10/23 | 23008597 | OU | NÃO | 33903905 | 6000 | 0000000100 | | 51.000,00 |
| | | | | | | | | | | | TOTAL CREDOR | 51.000,00 |
| 2023 | 1395184 | CWB SOLUÇÕES | 44.857.968/0001-04 | 05/07/23 | 23005034 | OU | NÃO | 33903914 | 6000 | 0000000100 | | 19.144,00 |
| | | | | | | | | | | | TOTAL CREDOR | 19.144,00 |
| 2023 | 1463982 | ANGELA RIBEIRO DA LUZ LTDA | 44.640.931/0001-20 | 22/08/23 | 23006476 | OP | NÃO | 33903024 | 6000 | 0000000100 | | 232,10 |

DEMONSTRATIVO DE SALDO DE EMPENHO – POR EXERCÍCIO, CREDOR E EMPENHO

ÓRGÃO: 00100 - ASSEMBLEIA LEGISLATIVA

PERÍODO: 12/23

UNIDADE/SUBUNIDADE: 0101 - ASSEMBLEIA LEGISLATIVA

| Ano do | | | | | | | | | | | | Saldo | |
|---------|---------|--------------------------------------|--------------------|-------------|------------|------|---------|------------------|-------------------|--------------|--------|--------------------|--|
| Empenho | Credor | Nome Credor | CNPJ/CPF | Dt Contábil | No Empenho | Tipo | Estorno | Natureza Despesa | Projeto Atividade | Fonte | Pagar | Em Liq. + Liquidar | |
| | | | | | | | | | | TOTAL CREDOR | | 232,10 | |
| 2023 | 1527289 | LEÃO DE JUDÁ COMERCIAL LTDA | 37.959.675/0001-72 | 12/09/23 | 23006978 | OU | NÃO | 33903016 | 6000 | 0000000100 | | 44.491,30 | |
| | | | | | | | | | | TOTAL CREDOR | | 44.491,30 | |
| 2023 | 1613268 | IMAGENHARIA ENGENHARIA DA IMAGEM LT | 01.867.940/0001-45 | 15/12/23 | 23010695 | OC | NÃO | 44905235 | 6000 | 0000000100 | | 223.620,00 | |
| | | | | | | | | | | TOTAL CREDOR | | 223.620,00 | |
| 2023 | 1622914 | INOVVE TURISMO LTDA | 45.339.142/0001-16 | 27/10/23 | 23008595 | OU | NÃO | 33903302 | 6000 | 0000000100 | | 1.420,54 | |
| | | | | | | | | | | TOTAL CREDOR | | 1.420,54 | |
| 2023 | 1638380 | EMERGE CRIATIVE TELECOMUNICACOES LT | 37.600.979/0001-49 | 14/12/23 | 23010631 | OU | NÃO | 33903958 | 6000 | 0000000100 | | 1.916,40 | |
| | | | | | | | | | | TOTAL CREDOR | | 1.916,40 | |
| 2023 | 1639515 | EXECUTIVA COMERCIO DE EQUIPAMENTOS | 08.438.039/0001-05 | 08/03/23 | 23001144 | OU | NÃO | 33903029 | 6000 | 0000000100 | | 215,15 | |
| | | | | | | | | | | TOTAL CREDOR | | 215,15 | |
| 2023 | 1658211 | ASSOCIACAO DOS ARTESAO S DE CURITIBA | 03.908.228/0001-72 | 28/07/23 | 23005634 | OU | NÃO | 33903963 | 6000 | 0000000100 | | 9.450,00 | |
| | | | | | | | | | | TOTAL CREDOR | | 9.450,00 | |
| 2023 | 1676614 | TODON COMERCIAL LTDA | 46.961.564/0001-91 | 17/11/23 | 23009240 | OP | NÃO | 33903017 | 6000 | 0000000100 | | 13.721,60 | |
| | | | | | | | | | | TOTAL CREDOR | | 13.721,60 | |
| 2023 | 1716181 | VOGLIO IMPORTADORA, EXPORTADORA E R | 47.171.447/0001-97 | 08/02/23 | 23000574 | OP | NÃO | 33903024 | 6000 | 0000000100 | | 1.245,00 | |
| 2023 | 1716181 | VOGLIO IMPORTADORA, EXPORTADORA E R | 47.171.447/0001-97 | 28/08/23 | 23006610 | OP | NÃO | 33903024 | 6000 | 0000000100 | | 11.785,00 | |
| | | | | | | | | | | TOTAL CREDOR | | 13.030,00 | |
| 2023 | 1721564 | WORKSERV DESENVOLVIMENTO E COMERCIO | 0.786.517/0001-01 | 14/02/23 | 23000673 | OC | NÃO | 44905235 | 6000 | 0000000100 | | 2.845,00 | |
| | | | | | | | | | | TOTAL CREDOR | | 2.845,00 | |
| 2023 | 1730752 | ALISSON ANTHONY WANDSCHEER | 00428109900 | 04/12/23 | 23009912 | OU | NÃO | 33903901 | 6000 | 0000000100 | 42,50 | | |
| | | | | | | | | | | TOTAL CREDOR | 42,50 | | |
| 2023 | 1730800 | ANA JÚLIA RIBEIRIO | 10404221955 | 07/12/23 | 23010359 | OU | NÃO | 33903941 | 6000 | 0000000100 | 386,20 | | |
| | | | | | | | | | | TOTAL CREDOR | 386,20 | | |

DEMONSTRATIVO DE SALDO DE EMPENHO – POR EXERCÍCIO, CREDOR E EMPENHO

ÓRGÃO: 00100 - ASSEMBLEIA LEGISLATIVA

PERÍODO: 12/23

UNIDADE/SUBUNIDADE: 0101 - ASSEMBLEIA LEGISLATIVA

| Ano do | | | | | | | | | | | | Saldo | |
|----------------------------|---------|-------------------------------------|--------------------|-------------|------------|------|---------|------------------|-------------------|------------|--------------|--------------------|--|
| Empenho | Credor | Nome Credor | CNPJ/CPF | Dt Contábil | No Empenho | Tipo | Estorno | Natureza Despesa | Projeto Atividade | Fonte | Pagar | Em Liq. + Liquidar | |
| 2023 | 1730933 | CLOARA PINHEIRO LIMA | 61133256953 | 10/10/23 | 23007987 | OU | NÃO | 33901401 | 6000 | 0000000100 | 927,38 | | |
| 2023 | 1730933 | CLOARA PINHEIRO LIMA | 61133256953 | 07/12/23 | 23010395 | OU | NÃO | 33903958 | 6000 | 0000000100 | 264,98 | | |
| TOTAL CREDOR | | | | | | | | | | | 1.192,36 | | |
| 2023 | 1731029 | MARCIA CECILIA HUÇULAK | 49190865987 | 01/12/23 | 23009789 | OU | NÃO | 33901401 | 6000 | 0000000100 | 927,38 | | |
| TOTAL CREDOR | | | | | | | | | | | 927,38 | | |
| 2023 | 1846801 | P. R. S - COMERCIO DE MEDICAMENTOS | 44.124.993/0001-89 | 10/08/23 | 23006081 | OU | NÃO | 33903036 | 6000 | 0000000100 | | 88,30 | |
| TOTAL CREDOR | | | | | | | | | | | | 88,30 | |
| 2023 | 1887018 | C. R. BRANDAO - COMERCIO DE MEDICAM | 07.282.972/0001-65 | 30/08/23 | 23006698 | OU | NÃO | 33903036 | 6000 | 0000000100 | | 124,50 | |
| 2023 | 1887018 | C. R. BRANDAO - COMERCIO DE MEDICAM | 07.282.972/0001-65 | 20/11/23 | 23009288 | OU | NÃO | 33903036 | 6000 | 0000000100 | | 208,55 | |
| TOTAL CREDOR | | | | | | | | | | | | 333,05 | |
| 2023 | 1896598 | GRAFICA COMUNIQUE LTDA | 24.139.433/0001-90 | 10/10/23 | 23007999 | OU | NÃO | 33903959 | 6000 | 0000000100 | | 448,00 | |
| TOTAL CREDOR | | | | | | | | | | | | 448,00 | |
| 2023 | 1963772 | LUMAGI - DO TEXTO A ARTE TERAPIA | 29.435.950/0001-20 | 06/11/23 | 23008723 | OU | NÃO | 33903905 | 6000 | 0000000100 | | 760,00 | |
| TOTAL CREDOR | | | | | | | | | | | | 760,00 | |
| 2023 | 2012220 | GIOCLAUTA - COMERCIO DE ALIMENTOS L | 78.731.783/0001-70 | 31/10/23 | 23008673 | OU | NÃO | 33903941 | 6000 | 0000000100 | | 7.105,00 | |
| TOTAL CREDOR | | | | | | | | | | | | 7.105,00 | |
| 2023 | 2050562 | INOVA TECH BR LTDA | 46.207.464/0001-74 | 24/11/23 | 23009452 | OU | NÃO | 33904008 | 6000 | 0000000100 | | 50.200,00 | |
| TOTAL CREDOR | | | | | | | | | | | | 50.200,00 | |
| 2023 | 2072916 | V8 SOLUCOES E SERVICOS DE TURISMO L | 36.957.287/0001-90 | 04/12/23 | 23009988 | OU | NÃO | 33903302 | 6000 | 0000000100 | | 50.000,00 | |
| TOTAL CREDOR | | | | | | | | | | | | 50.000,00 | |
| TOTAL UNIDADE / SUBUNIDADE | | | | | | | | | | | 7.156.499,62 | 13.062.668,85 | |
| TOTAL ÓRGÃO | | | | | | | | | | | 7.156.499,62 | 13.062.668,85 | |

DEMONSTRATIVO DE SALDO DE EMPENHO – POR EXERCÍCIO, CREDOR E EMPENHO

ÓRGÃO: 00100 - ASSEMBLEIA LEGISLATIVA

PERÍODO: 12/23

UNIDADE/SUBUNIDADE: 0101 - ASSEMBLEIA LEGISLATIVA

| Ano do | | | | | | | | | | | | Saldo | |
|--|--------|-------------|----------|-------------|------------|------|---------|------------------|-------------------|------------|--------------|--------------------|--|
| Empenho | Credor | Nome Credor | CNPJ/CPF | Dt Contábil | No Empenho | Tipo | Estorno | Natureza Despesa | Projeto Atividade | Fonte | Pagar | Em Liq. + Liquidar | |
| RESUMO GERAL DO EXERCÍCIO POR FONTE - ÓRGÃO: 00100 | | | | | | | | | | | | | |
| | | | | | | | | | | 0000000100 | 7.156.499,62 | 13.062.668,85 | |
| | | | | | | | | | | TOTAL | 7.156.499,62 | 13.062.668,85 | |

BALANCETE DE VERIFICAÇÃO

Ano: 2023
Período: Dezembro

Órgão 01 - ALEP1

Unidade Contábil 00100 ASSEMBLEIA LEGISLATIVA

Unidade 0101 - ASSEMBLÉIA LEGISLATIVA

Sup. N° da Conta

| Fin. | PCASP | NC | Sub-conta | Tp. | Descrição | Saldo do Ano Anterior | Débito até a Data | Crédito até a Data | Saldo Atual |
|------|-------------|----|-----------|-----|--|-----------------------|-------------------|--------------------|---------------|
| | 10000000000 | 1 | | | ATIVO | 66.612.835,04 | 3.254.714.908,54 | 3.259.695.321,00 | 61.632.422,58 |
| | 11000000000 | 2 | | | ATIVO CIRCULANTE | 44.266.479,17 | 3.228.653.674,55 | 3.240.856.228,14 | 32.063.925,58 |
| | 11100000000 | 3 | | | CAIXA E EQUIVALENTES DE CAIXA | 43.857.159,70 | 3.222.335.422,96 | 3.234.554.921,73 | 31.637.660,93 |
| | 11110000000 | 4 | | | CAIXA E EQUIVALENTES DE CAIXA EM MOEDA NACIONAL | 43.857.159,70 | 3.222.335.422,96 | 3.234.554.921,73 | 31.637.660,93 |
| | 11111000000 | 5 | | | CAIXA E EQUIVALENTES DE CAIXA EM MOEDA NACIONAL - CONSOLIDAÇÃO | 43.857.159,70 | 3.222.335.422,96 | 3.234.554.921,73 | 31.637.660,93 |
| F | 1111190000 | 6 | | | BANCOS CONTA MOVIMENTO - DEMAIS CONTAS | 19.716.340,09 | 2.316.647.722,46 | 2.332.753.755,08 | 3.610.307,47 |
| | 11111500000 | 6 | | | APLICAÇÕES FINANCEIRAS DE LIQUIDEZ IMEDIATA - USO GERAL | 24.140.819,61 | 905.687.700,50 | 901.801.166,65 | 28.027.353,46 |
| F | 11111509900 | 7 | | | OUTRAS APLICAÇÕES FINANCEIRAS DE LIQUIDEZ IMEDIATA | 24.140.819,61 | 905.687.700,50 | 901.801.166,65 | 28.027.353,46 |
| | 11300000000 | 3 | | | DEMAIS CRÉDITOS E VALORES A CURTO PRAZO | 26.000,00 | 90.702,81 | 101.702,81 | 15.000,00 |
| | 11310000000 | 4 | | | ADIANTAMENTOS CONCEDIDOS | 26.000,00 | 90.702,81 | 101.702,81 | 15.000,00 |
| | 11311000000 | 5 | | | ADIANTAMENTOS CONCEDIDOS - CONSOLIDAÇÃO | 26.000,00 | 90.702,81 | 101.702,81 | 15.000,00 |
| P | 11311020000 | 6 | | | SUPRIMENTO DE FUNDOS | 26.000,00 | 90.702,81 | 101.702,81 | 15.000,00 |
| | 11500000000 | 3 | | | ESTOQUES | 383.319,47 | 6.227.548,78 | 6.199.603,60 | 411.264,65 |
| | 11560000000 | 4 | | | ALMOXARIFADO | 383.319,47 | 6.227.548,78 | 6.199.603,60 | 411.264,65 |
| | 11561000000 | 5 | | | ALMOXARIFADO - CONSOLIDAÇÃO | 383.319,47 | 6.227.548,78 | 6.199.603,60 | 411.264,65 |
| P | 11561010000 | 6 | | | MATERIAL DE CONSUMO | 173.937,97 | 5.562.661,65 | 5.477.492,43 | 259.107,19 |
| P | 11561020000 | 6 | | | GÊNEROS ALIMENTÍCIOS | 67.736,15 | 508.879,12 | 530.876,86 | 45.738,41 |
| P | 11561050000 | 6 | | | MEDICAMENTOS E MATERIAIS HOSPITALARES | 5.286,96 | 3.976,80 | 9.263,76 | ,00 |
| P | 11561070000 | 6 | | | MATERIAL DE EXPEDIENTE | 136.358,39 | 152.031,21 | 181.970,55 | 106.419,05 |
| | 12000000000 | 2 | | | ATIVO NÃO CIRCULANTE | 22.346.355,87 | 26.061.233,99 | 18.839.092,86 | 29.568.497,00 |
| | 12300000000 | 3 | | | IMOBILIZADO | 22.346.355,87 | 24.915.405,15 | 18.839.092,86 | 28.422.668,16 |
| | 12310000000 | 4 | | | BENS MOVEIS | 25.085.307,21 | 13.577.338,13 | 8.170.238,72 | 30.492.406,62 |
| | 12311000000 | 5 | | | BENS MOVEIS- CONSOLIDAÇÃO | 25.085.307,21 | 13.577.338,13 | 8.170.238,72 | 30.492.406,62 |
| | 12311010000 | 6 | | | MÁQUINAS, APARELHOS, EQUIPAMENTOS E FERRAMENTAS | 1.216.666,89 | 1.607.579,78 | 243.671,81 | 2.580.574,86 |
| P | 12311010200 | 7 | | | APARELHOS E EQUIPAMENTOS DE COMUNICAÇÃO | 83.798,72 | 30.742,48 | 22.049,06 | 92.492,14 |

R5876B215A 14/03/24 10:45:42 GMLIMA

BALANCETE DE VERIFICAÇÃO

Ano: 2023
Período: Dezembro

Órgão 01 - ALEP1

Unidade Contábil 00100 ASSEMBLEIA LEGISLATIVA

Unidade 0101 - ASSEMBLÉIA LEGISLATIVA

Sup. N° da Conta

| Fin. | PCASP | NC | Sub-conta | Tp. | Descrição | Saldo do Ano Anterior | Débito até a Data | Crédito até a Data | Saldo Atual |
|------|-------------|----|-----------|-----|---|-----------------------|-------------------|--------------------|---------------|
| P | 12311010300 | 7 | | | APARELHOS, EQUIPAMENTOS E UTENSÍLIOS MÉDICOS, ODONTOLÓGICOS, LABORATORIAIS E HOSPITALARES | 11.370,07 | 8.743,00 | 6.853,00 | 13.260,07 |
| P | 12311010500 | 7 | | | EQUIPAMENTO DE PROTEÇÃO, SEGURANÇA E SOCORRO | 79.800,00 | ,00 | ,00 | 79.800,00 |
| P | 12311010700 | 7 | | | MÁQUINAS E EQUIPAMENTOS ENERGÉTICOS | 24.322,81 | 78.300,00 | 78.300,00 | 24.322,81 |
| P | 12311010800 | 7 | | | MÁQUINAS E EQUIPAMENTOS GRÁFICOS | ,00 | 54.000,00 | ,00 | 54.000,00 |
| P | 12311010900 | 7 | | | MÁQUINAS, FERRAMENTAS E UTENSÍLIOS DE OFICINA | 3.086,53 | ,00 | ,00 | 3.086,53 |
| P | 12311012100 | 7 | | | EQUIPAMENTOS HIDRÁULICOS E ELÉTRICOS | 944.258,63 | 1.306.283,47 | 6.958,92 | 2.243.583,18 |
| P | 12311019900 | 7 | | | OUTRAS MÁQUINAS, APARELHOS, EQUIPAMENTOS E FERRAMENTAS | 70.030,13 | 129.510,83 | 129.510,83 | 70.030,13 |
| | 12311020000 | 6 | | | BENS DE INFORMÁTICA | 4.978.501,73 | 6.951.114,60 | 2.563.442,69 | 9.366.173,64 |
| P | 12311020100 | 7 | | | EQUIPAMENTOS DE PROCESSAMENTO DE DADOS | 3.778.129,74 | 6.934.503,40 | 1.407.921,85 | 9.304.711,29 |
| P | 12311020200 | 7 | | | EQUIPAMENTOS DE TECNOLOGIA DA INFORMAÇÃO | 66.543,15 | 4.611,20 | 9.692,00 | 61.462,35 |
| P | 12311020300 | 7 | | | SISTEMAS APLICATIVOS - SOFTWARES | 1.133.828,84 | 12.000,00 | 1.145.828,84 | ,00 |
| | 12311030000 | 6 | | | MÓVEIS E UTENSÍLIOS | 9.347.104,03 | 2.699.531,42 | 1.690.790,58 | 10.355.844,87 |
| P | 12311030100 | 7 | | | APARELHOS E UTENSÍLIOS DOMÉSTICOS | 1.482.140,94 | 244.357,61 | 37.043,64 | 1.689.454,91 |
| P | 12311030200 | 7 | | | MÁQUINAS E UTENSÍLIOS DE ESCRITÓRIO | 58.449,76 | 29.848,85 | 538,00 | 87.760,61 |
| P | 12311030300 | 7 | | | MOBILIÁRIO EM GERAL | 7.377.633,95 | 2.238.555,92 | 1.564.273,24 | 8.051.916,63 |
| P | 12311030400 | 7 | | | UTENSÍLIOS EM GERAL | 428.879,38 | 186.769,04 | 88.935,70 | 526.712,72 |
| | 12311040000 | 6 | | | MATERIAIS CULTURAIS, EDUCACIONAIS E DE COMUNICAÇÃO | 9.463.463,33 | 2.119.713,08 | 3.520.618,82 | 8.062.557,59 |
| P | 12311040200 | 7 | | | COLEÇÕES E MATERIAIS BIBLIOGRÁFICOS | 1.000,06 | ,00 | ,00 | 1.000,06 |
| P | 12311040400 | 7 | | | INSTRUMENTOS MUSICAIS E ARTÍSTICOS | ,00 | 25.000,00 | ,00 | 25.000,00 |
| P | 12311040500 | 7 | | | EQUIPAMENTOS PARA ÁUDIO, VÍDEO E FOTO | 3.619.912,12 | 2.094.713,08 | 3.520.618,82 | 2.194.006,38 |
| P | 12311040600 | 7 | | | OBRA DE ARTE E PEÇAS PARA EXPOSIÇÃO | 5.842.551,15 | ,00 | ,00 | 5.842.551,15 |
| | 12311050000 | 6 | | | VEÍCULOS | ,00 | 12.318,35 | 12.318,35 | ,00 |
| P | 12311050100 | 7 | | | VEÍCULOS EM GERAL | ,00 | 12.318,35 | 12.318,35 | ,00 |
| P | 12311060000 | 6 | | | PEÇAS E CONJUNTOS DE REPOSIÇÃO | ,00 | 187.080,90 | 59.825,24 | 127.255,66 |
| P | 12311110000 | 6 | | | BENS MÓVEIS - ATIVOS DE CONCESSÃO | 79.571,23 | ,00 | 79.571,23 | ,00 |

R5876B215A 14/03/24 10:45:42 GMLIMA

Página 2

BALANCETE DE VERIFICAÇÃO

Ano: 2023
Período: Dezembro

Órgão 01 - ALEP1

Unidade Contábil 00100 ASSEMBLEIA LEGISLATIVA

Unidade 0101 - ASSEMBLÉIA LEGISLATIVA

Sup. N° da Conta

| Fin. | PCASP | NC | Sub-conta | Tp. | Descrição | Saldo do Ano Anterior | Débito até a Data | Crédito até a Data | Saldo Atual |
|------|-------------|----|-----------|-----|---|-----------------------|-------------------|--------------------|-----------------|
| | 12320000000 | 4 | | | BENS IMÓVEIS | 10.160.358,61 | 9.300.861,50 | 4.859.261,41 | 14.601.958,70 |
| | 12321000000 | 5 | | | BENS IMOVEIS- CONSOLIDAÇÃO | 10.160.358,61 | 9.300.861,50 | 4.859.261,41 | 14.601.958,70 |
| | 12321040000 | 6 | | | BENS DOMINICAIS | 2.981.333,36 | ,00 | ,00 | 2.981.333,36 |
| P | 12321049900 | 7 | | | OUTROS BENS DOMINICAIS | 2.981.333,36 | ,00 | ,00 | 2.981.333,36 |
| | 12321060000 | 6 | | | BENS IMÓVEIS EM ANDAMENTO | ,00 | 4.859.261,41 | 4.859.261,41 | ,00 |
| P | 12321060100 | 7 | | | OBRAS EM ANDAMENTO | ,00 | 4.859.261,41 | 4.859.261,41 | ,00 |
| P | 12321070000 | 6 | | | INSTALAÇÕES | 7.179.025,25 | 4.441.600,09 | ,00 | 11.620.625,34 |
| | 12380000000 | 4 | | | (-) DEPRECIACÃO, EXAUSTÃO E AMORTIZAÇÃO ACUMULADAS | C 12.899.309,95 | 2.037.205,52 | 5.809.592,73 | 16.671.697,16 C |
| | 12381000000 | 5 | | | (-) DEPRECIACÃO, EXAUSTÃO E AMORTIZAÇÃO ACUMULADAS - CONSOLIDAÇÃO | C 12.899.309,95 | 2.037.205,52 | 5.809.592,73 | 16.671.697,16 C |
| | 12381010000 | 6 | | | (-) DEPRECIACÃO ACUMULADA - BENS MÓVEIS | C 12.282.899,21 | 2.036.848,76 | 5.395.658,86 | 15.641.709,31 C |
| P | 12381010100 | 7 | | | (-) DEPRECIACÃO ACUMULADA DE MÁQUINAS, APARELHOS, EQUIPAMENTOS E FERRAMENTAS | C 440.829,83 | 11.407,98 | 209.685,24 | 639.107,09 C |
| P | 12381010200 | 7 | | | (-) DEPRECIACÃO ACUMULADA DE BENS DE INFORMÁTICA | C 1.614.388,46 | 584.682,42 | 2.406.556,01 | 3.436.262,05 C |
| P | 12381010300 | 7 | | | (-) DEPRECIACÃO ACUMULADA DE MÓVEIS E UTENSÍLIOS | C 5.069.548,06 | 1.440.122,90 | 1.412.845,06 | 5.042.270,22 C |
| P | 12381010400 | 7 | | | (-) DEPRECIACÃO ACUMULADA DE MATERIAIS CULTURAIS, EDUCACIONAIS E DE COMUNICAÇÃO | C 5.146.243,68 | 635,46 | 1.359.622,31 | 6.505.230,53 C |
| P | 12381010600 | 7 | | | (-) DEPRECIACÃO ACUMULADA DE PEÇAS E CONJUNTOS DE REPOSIÇÃO | C 11.889,18 | ,00 | 6.950,24 | 18.839,42 C |
| | 12381020000 | 6 | | | (-) DEPRECIACÃO ACUMULADA - BENS IMÓVEIS | C 616.410,74 | 356,76 | 413.933,87 | 1.029.987,85 C |
| P | 12381020200 | 7 | | | (-) DEPRECIACÃO ACUMULADA DE BENS DOMINICAIS | C 182.447,61 | 356,76 | 89.440,02 | 271.530,87 C |
| P | 12381020500 | 7 | | | (-) DEPRECIACÃO ACUMULADA DE INSTALAÇÕES | C 433.963,13 | ,00 | 324.493,85 | 758.456,98 C |
| | 12400000000 | 3 | | | INTANGÍVEL | ,00 | 1.145.828,84 | ,00 | 1.145.828,84 |
| | 12410000000 | 4 | | | SOFTWARES | ,00 | 1.145.828,84 | ,00 | 1.145.828,84 |
| | 12411000000 | 5 | | | SOFTWARES- CONSOLIDAÇÃO | ,00 | 1.145.828,84 | ,00 | 1.145.828,84 |
| P | 12411010000 | 6 | | | SOFTWARES | ,00 | 1.145.828,84 | ,00 | 1.145.828,84 |
| | 20000000000 | 1 | | | PASSIVO E PATRIMÔNIO LIQUIDO | C 66.612.835,04 | 2.948.054.807,38 | 2.933.656.575,68 | 52.214.603,34 C |

R5876B215A 14/03/24 10:45:42 GMLIMA

Página 3

BALANCETE DE VERIFICAÇÃO

Ano: 2023
Período: Dezembro

Órgão 01 - ALEP1

Unidade Contábil 00100 ASSEMBLEIA LEGISLATIVA

Unidade 0101 - ASSEMBLÉIA LEGISLATIVA

Sup. N° da Conta

| Fin. | PCASP | NC | Sub-conta | Tp. | Descrição | Saldo do Ano Anterior | Débito até a Data | Crédito até a Data | Saldo Atual | |
|------|-------------|----|-----------|-----|--|-----------------------|-------------------|--------------------|---------------|---|
| | 21000000000 | 2 | | | PASSIVO CIRCULANTE | C 27.476.301,81 | 1.587.032.907,56 | 1.570.523.395,09 | 10.966.789,34 | C |
| | 21100000000 | 3 | | | OBRIGAÇÕES TRABALHISTAS, PREVIDENCIÁRIAS E ASSISTENCIAIS A PAGAR A CURTO PRAZO | C 6.077.076,44 | 1.151.451.492,61 | 1.152.423.295,42 | 7.048.879,25 | C |
| | 21110000000 | 4 | | | PESSOAL A PAGAR | ,00 | 845.979.006,95 | 846.032.934,29 | 53.927,34 | C |
| | 21111000000 | 5 | | | PESSOAL A PAGAR - CONSOLIDAÇÃO | ,00 | 845.979.006,95 | 846.032.934,29 | 53.927,34 | C |
| | 21111010000 | 6 | | | PESSOAL A PAGAR | ,00 | 845.979.006,95 | 846.032.934,29 | 53.927,34 | C |
| X | 21111010100 | 7 | | | SALÁRIOS, REMUNERAÇÕES E BENEFÍCIOS | ,00 | 741.555.838,40 | 741.606.075,05 | 50.236,65 | C |
| F | 21111010101 | 8 | | | FINANCEIRO - SALÁRIOS, REMUNERAÇÕES E BENEFÍCIOS | ,00 | 741.555.838,40 | 741.606.075,05 | 50.236,65 | C |
| X | 21111010200 | 7 | | | DÉCIMO TERCEIRO SALÁRIO | ,00 | 78.712.797,93 | 78.716.488,62 | 3.690,69 | C |
| F | 21111010201 | 8 | | | DÉCIMO TERCEIRO SALÁRIO | ,00 | 54.390.967,51 | 54.394.658,20 | 3.690,69 | C |
| P | 21111010202 | 8 | | | DÉCIMO TERCEIRO SALÁRIO | ,00 | 24.321.830,42 | 24.321.830,42 | ,00 | |
| X | 21111010300 | 7 | | | FÉRIAS | ,00 | 25.710.370,62 | 25.710.370,62 | ,00 | |
| F | 21111010301 | 8 | | | FÉRIAS | ,00 | 18.097.249,92 | 18.097.249,92 | ,00 | |
| P | 21111010302 | 8 | | | FÉRIAS | ,00 | 7.613.120,70 | 7.613.120,70 | ,00 | |
| | 21120000000 | 4 | | | BENEFÍCIOS PREVIDENCIÁRIOS A PAGAR | ,00 | 33.331.169,68 | 33.331.169,68 | ,00 | |
| | 21121000000 | 5 | | | BENEFÍCIOS PREVIDENCIÁRIOS A PAGAR- CONSOLIDAÇÃO | ,00 | 33.331.169,68 | 33.331.169,68 | ,00 | |
| X | 21121010000 | 6 | | | BENEFICIOS PREVIDENCIARIOS A PAGAR | ,00 | 33.331.169,68 | 33.331.169,68 | ,00 | |
| F | 21121010100 | 7 | | | FINANCEIRO - BENEFICIOS PREVIDENCIARIOS A PAGAR | ,00 | 33.331.169,68 | 33.331.169,68 | ,00 | |
| | 21140000000 | 4 | | | ENCARGOS SOCIAIS A PAGAR | C 6.077.076,44 | 272.141.315,98 | 273.059.191,45 | 6.994.951,91 | C |
| | 21141000000 | 5 | | | ENCARGOS SOCIAIS A PAGAR-CONSOLIDAÇÃO | C 143.575,74 | 611.080,52 | 467.504,78 | ,00 | |
| X | 21141980000 | 6 | | | OUTROS ENCARGOS SOCIAIS | C 143.575,74 | 611.080,52 | 467.504,78 | ,00 | |
| F | 21141980100 | 7 | | | FINANCEIRO - OUTROS ENCARGOS SOCIAIS | C 143.575,74 | 611.080,52 | 467.504,78 | ,00 | |
| | 21142000000 | 5 | | | ENCARGOS SOCIAIS A PAGAR-INTRA OFSS | ,00 | 32.562.260,42 | 32.562.260,42 | ,00 | |
| X | 21142010000 | 6 | | | CONTRIBUIÇÃO A REGIME PRÓPRIO DE PREVIDÊNCIA (RPPS) | ,00 | 32.562.260,42 | 32.562.260,42 | ,00 | |
| F | 21142010100 | 7 | | | FINANCEIRO - CONTRIB A REGIME PRÓPRIO PREVIDÊNCIA (RPPS) | ,00 | 26.646.656,01 | 26.646.656,01 | ,00 | |

R5876B215A 14/03/24 10:45:42 GMLIMA

BALANCETE DE VERIFICAÇÃO

Ano: 2023
Período: Dezembro

Órgão 01 - ALEP1

Unidade Contábil 00100 ASSEMBLEIA LEGISLATIVA

Unidade 0101 - ASSEMBLÉIA LEGISLATIVA

Sup. N° da Conta

| Fin. | PCASP | NC | Sub-conta | Tp. | Descrição | Saldo do Ano Anterior | Débito até a Data | Crédito até a Data | Saldo Atual |
|------|-------------|----|-----------|-----|--|-----------------------|-------------------|--------------------|----------------|
| P | 21142010200 | 7 | | | PERMANENTE - CONTRIB A REGIME PRÓPRIO PREVIDÊNCIA (RPPS) | ,00 | 5.915.604,41 | 5.915.604,41 | ,00 |
| | 21143000000 | 5 | | | ENCARGOS SOCIAIS A PAGAR-INTER OFSS - UNIÃO | C 5.933.500,70 | 238.967.975,04 | 240.029.426,25 | 6.994.951,91 C |
| | 21143010000 | 6 | | | CONTRIBUIÇÕES AO RGPS A PAGAR | C 5.933.500,70 | 238.967.975,04 | 240.029.426,25 | 6.994.951,91 C |
| X | 21143010100 | 7 | | | CONTRIBUIÇÕES AO RGPS SOBRE SALÁRIOS E REMUNERAÇÕES | C 5.933.500,70 | 238.967.975,04 | 240.029.426,25 | 6.994.951,91 C |
| F | 21143010101 | 8 | | | CONTRIBUIÇÕES AO RGPS SOBRE SALÁRIOS E REMUNERAÇÕES | C 5.933.500,70 | 238.494.418,67 | 239.555.869,88 | 6.994.951,91 C |
| P | 21143010102 | 8 | | | CONTRIBUIÇÕES AO RGPS SOBRE SALÁRIOS E REMUNERAÇÕES | ,00 | 473.556,37 | 473.556,37 | ,00 |
| | 21300000000 | 3 | | | FORNECEDORES E CONTAS A PAGAR A CURTO PRAZO | C 46.922,07 | 219.592.049,65 | 219.643.070,56 | 97.942,98 C |
| | 21310000000 | 4 | | | FORNECEDORES E CONTAS A PAGAR NACIONAIS A CURTO PRAZO | C 46.922,07 | 219.592.049,65 | 219.643.070,56 | 97.942,98 C |
| | 21311000000 | 5 | | | FORNECEDORES E CONTAS A PAGAR NACIONAIS A CURTO PRAZO - CONSOLIDAÇÃO | C 46.922,07 | 219.592.049,65 | 219.643.070,56 | 97.942,98 C |
| | 21311010000 | 6 | | | FORNECEDORES NACIONAIS | C 46.922,07 | 209.982.176,19 | 210.033.197,10 | 97.942,98 C |
| X | 21311010100 | 7 | | | FORNECEDORES NÃO PARCELADOS A PAGAR | C 46.922,07 | 209.982.176,19 | 210.033.197,10 | 97.942,98 C |
| F | 21311010101 | 8 | | | FORNECEDORES NÃO FINANCIADOS A PAGAR | C 46.922,07 | 209.982.176,19 | 210.033.197,10 | 97.942,98 C |
| | 21311030000 | 6 | | | CONTAS A PAGAR CREDORES NACIONAIS | ,00 | 9.609.873,46 | 9.609.873,46 | ,00 |
| X | 21311030100 | 7 | | | CONTAS NÃO PARCELADAS A PAGAR | ,00 | 9.609.873,46 | 9.609.873,46 | ,00 |
| F | 21311030101 | 8 | | | CONTAS NÃO FINANCIADAS A PAGAR | ,00 | 9.466.297,72 | 9.466.297,72 | ,00 |
| P | 21311030102 | 8 | | | CONTAS NÃO FINANCIADAS A PAGAR | ,00 | 143.575,74 | 143.575,74 | ,00 |
| | 21700000000 | 3 | | | PROVISÕES A CURTO PRAZO | C 699.197,35 | 699.197,35 | ,00 | ,00 |
| | 21730000000 | 4 | | | PROVISÕES PARA RISCOS FISCAIS A CURTO PRAZO | C 699.197,35 | 699.197,35 | ,00 | ,00 |
| | 21731000000 | 5 | | | PROVISÕES PARA RISCOS FISCAIS A CURTO PRAZO - CONSOLIDAÇÃO | C 699.197,35 | 699.197,35 | ,00 | ,00 |
| | 21731020000 | 6 | | | PROVISÃO PARA PAGAMENTOS DE AUTUAÇÕES FISCAIS - | C 699.197,35 | 699.197,35 | ,00 | ,00 |

R5876B215A 14/03/24 10:45:42 GMLIMA

Página 5

BALANCETE DE VERIFICAÇÃO

Ano: 2023
Período: Dezembro

Órgão 01 - ALEP1

Unidade Contábil 00100 ASSEMBLEIA LEGISLATIVA

Unidade 0101 - ASSEMBLÉIA LEGISLATIVA

Sup. N° da Conta

| Fin. | PCASP | NC | Sub-conta | Tp. | Descrição | Saldo do Ano Anterior | Débito até a Data | Crédito até a Data | Saldo Atual |
|------|-------------|----|-----------|-----|--|-----------------------|-------------------|--------------------|-----------------|
| | | | | | ESFERA JUDICIAL | | | | |
| P | 21731020200 | 7 | | | PROVISÃO PARA PAGAMENTOS DE AUTUAÇÕES FISCAIS NA | C 699.197,35 | 699.197,35 | ,00 | ,00 |
| | | | | | ESFERA JUDICIAL RECORRIDAS | | | | |
| | 21800000000 | 3 | | | ADIANTAMENTO DE CLIENTES E DEMAIS OBRIGAÇÕES A | C 20.653.105,95 | 215.290.167,95 | 198.457.029,11 | 3.819.967,11 C |
| | | | | | CURTO PRAZO | | | | |
| | 21880000000 | 4 | | | VALORES RESTITUÍVEIS | C 20.652.050,58 | 212.498.189,16 | 195.656.522,78 | 3.810.384,20 C |
| | 21881000000 | 5 | | | VALORES RESTITUÍVEIS - CONSOLIDAÇÃO | C 20.652.050,58 | 212.498.189,16 | 195.656.522,78 | 3.810.384,20 C |
| | 21881010000 | 6 | | | CONSIGNAÇÕES | C 253.437,54 | 109.015.490,07 | 109.612.511,89 | 850.459,36 C |
| F | 21881010200 | 7 | | | CONTRIBUIÇÃO AO RGPS | C 251.686,08 | 2.269.973,99 | 2.222.742,32 | 204.454,41 C |
| F | 21881010400 | 7 | | | IMPOSTO SOBRE A RENDA RETIDO NA FONTE - IRRF | C 94,70 | 772.753,03 | 772.705,57 | 47,24 C |
| F | 21881010600 | 7 | | | IMPOSTOS E CONTRIBUIÇÕES DIVERSOS | ,00 | 18.776,42 | 18.776,42 | ,00 |
| F | 21881010800 | 7 | | | ISS | ,00 | 605.536,81 | 605.536,81 | ,00 |
| F | 21881019900 | 7 | | | OUTROS CONSIGNATARIOS | C 1.656,76 | 105.348.449,82 | 105.992.750,77 | 645.957,71 C |
| | 21881040000 | 6 | | | DEPÓSITOS NÃO JUDICIAIS | ,00 | 22.793.975,98 | 22.942.973,07 | 148.997,09 C |
| F | 21881040200 | 7 | | | DEPOSITOS ESPECIAIS | ,00 | 21.205.096,61 | 21.205.096,61 | ,00 |
| F | 21881049900 | 7 | | | OUTROS DEPOSITOS | ,00 | 1.588.879,37 | 1.737.876,46 | 148.997,09 C |
| F | 21881990000 | 6 | | | OUTROS VALORES RESTITUÍVEIS | C 20.398.613,04 | 80.688.723,11 | 63.101.037,82 | 2.810.927,75 C |
| F | 21881990100 | 7 | | | VALORES RESTITUÍVEIS DE DEPÓSITOS | C 20.398.613,04 | 80.688.723,11 | 63.101.037,82 | 2.810.927,75 C |
| | 21890000000 | 4 | | | OUTRAS OBRIGAÇÕES A CURTO PRAZO | C 1.055,37 | 2.791.978,79 | 2.800.506,33 | 9.582,91 C |
| | 21891000000 | 5 | | | OUTRAS OBRIGAÇÕES A CURTO PRAZO - CONSOLIDAÇÃO | C 1.055,37 | 2.791.978,79 | 2.800.506,33 | 9.582,91 C |
| X | 21891020000 | 6 | | | DIARIAS A PAGAR | C 1.055,37 | 2.538.656,75 | 2.547.184,29 | 9.582,91 C |
| F | 21891020100 | 7 | | | FINANCEIRO - DIARIAS A PAGAR | C 1.055,37 | 2.538.656,75 | 2.547.184,29 | 9.582,91 C |
| X | 21891030000 | 6 | | | SUPRIMENTOS DE FUNDOS A PAGAR | ,00 | 253.322,04 | 253.322,04 | ,00 |
| F | 21891030100 | 7 | | | FINANCEIRO - SUPRIMENTOS DE FUNDOS A PAGAR | ,00 | 253.322,04 | 253.322,04 | ,00 |
| | 23000000000 | 2 | | | PATRIMÔNIO LIQUIDO | C 39.136.533,23 | 1.361.021.899,82 | 1.363.133.180,59 | 41.247.814,00 C |
| | 23600000000 | 3 | | | DEMAIS RESERVAS | C 467.915,41 | ,00 | 390.984,43 | 858.899,84 C |
| | 23610000000 | 4 | | | RESERVA DE REAVALIAÇÃO | C 467.915,41 | ,00 | 390.984,43 | 858.899,84 C |

R5876B215A 14/03/24 10:45:42 GMLIMA

BALANCETE DE VERIFICAÇÃO

Ano: 2023
Período: Dezembro

Órgão 01 - ALEP1

Unidade Contábil 00100 ASSEMBLEIA LEGISLATIVA

Unidade 0101 - ASSEMBLÉIA LEGISLATIVA

Sup. N° da Conta

| Fin. | PCASP | NC | Sub-conta | Tp. | Descrição | Saldo do Ano Anterior | Débito até a Data | Crédito até a Data | Saldo Atual |
|------|-------------|----|-----------|-----|---|-----------------------|-------------------|--------------------|-----------------|
| | 23611000000 | 5 | | | RESERVA DE REAVALIAÇÃO - CONSOLIDAÇÃO | C 467.915,41 | ,00 | 390.984,43 | 858.899,84 C |
| | 23611010000 | 6 | | | RESERVA DE REAVALIAÇÃO | C 467.915,41 | ,00 | 390.984,43 | 858.899,84 C |
| | 23700000000 | 3 | | | RESULTADOS ACUMULADOS | C 38.668.617,82 | 1.361.021.899,82 | 1.362.742.196,16 | 40.388.914,16 C |
| | 23710000000 | 4 | | | SUPERÁVITS OU DÉFICITS ACUMULADOS | C 38.668.617,82 | 1.361.021.899,82 | 1.362.742.196,16 | 40.388.914,16 C |
| | 23711000000 | 5 | | | SUPERÁVITS OU DÉFICITS ACUMULADOS - CONSOLIDAÇÃO | 338.079.483,22 | 438.704.014,75 | 817.172.412,13 | 40.388.914,16 C |
| | 23711010000 | 6 | | | SUPERÁVITS OU DÉFICITS DO EXERCÍCIO | 417.476.211,30 | ,00 | 417.476.211,30 | ,00 |
| | 23711020000 | 6 | | | SUPERAVITS OU DEFICITS DE EXERCÍCIOS ANTERIORES | C 77.734.993,89 | 415.814.477,11 | 376.748.101,04 | 38.668.617,82 C |
| | 23711030000 | 6 | | | AJUSTES DE EXERCÍCIOS ANTERIORES | C 1.661.734,19 | 22.889.537,64 | 22.948.099,79 | 1.720.296,34 C |
| | 23711030100 | 7 | | | FINANCEIRO - AJUSTES DE EXERCÍCIOS ANTERIORES | 22.706,84 | 21.205.096,61 | 21.228.926,26 | 1.122,81 C |
| | 23711030200 | 7 | | | PERMANENTE - AJUSTES DE EXERCÍCIOS ANTERIORES | C 1.684.441,03 | 1.684.441,03 | 1.719.173,53 | 1.719.173,53 C |
| | 23712000000 | 5 | | | SUPERÁVITS OU DÉFICITS ACUMULADOS - INTRA OFSS | C 433.021.995,37 | 866.043.990,74 | 433.021.995,37 | ,00 |
| | 23712010000 | 6 | | | SUPERÁVITS OU DÉFICITS DO EXERCÍCIO | C 433.021.995,37 | 433.021.995,37 | ,00 | ,00 |
| | 23712020000 | 6 | | | SUPERAVITS OU DEFICITS DE EXERCÍCIOS ANTERIORES | ,00 | 433.021.995,37 | 433.021.995,37 | ,00 |
| | 23713000000 | 5 | | | SUPERÁVITS OU DÉFICITS ACUMULADOS - INTER OFSS - UNIÃO | 56.273.894,33 | 56.273.894,33 | 112.547.788,66 | ,00 |
| | 23713010000 | 6 | | | SUPERÁVITS OU DÉFICITS DO EXERCÍCIO | 56.273.894,33 | ,00 | 56.273.894,33 | ,00 |
| | 23713020000 | 6 | | | SUPERAVITS OU DEFICITS DE EXERCÍCIOS ANTERIORES | ,00 | 56.273.894,33 | 56.273.894,33 | ,00 |
| | 30000000000 | 1 | | | VARIAÇÃO PATRIMONIAL DIMINUTIVA | ,00 | 1.183.656.522,89 | 204.352.198,78 | 979.304.324,11 |
| | 31000000000 | 2 | | | PESSOAL E ENCARGOS | ,00 | 576.781.160,91 | 107.859.289,48 | 468.921.871,43 |
| | 31100000000 | 3 | | | REMUNERAÇÃO A PESSOAL | ,00 | 404.295.380,97 | 53.708.307,60 | 350.587.073,37 |
| | 31110000000 | 4 | | | REMUNERAÇÃO A PESSOAL ATIVO CIVIL - ABRANGIDOS PELO RPPS | ,00 | 47.439.373,20 | 5.179.443,46 | 42.259.929,74 |
| | 31111000000 | 5 | | | REMUNERAÇÃO A PESSOAL ATIVO CIVIL - ABRANGIDOS PELO RPPS - CONSOLIDAÇÃO | ,00 | 47.439.373,20 | 5.179.443,46 | 42.259.929,74 |
| | 31111010000 | 6 | | | VENCIMENTOS E VANTAGENS FIXAS - PESSOAL CIVIL - RPPS | ,00 | 47.439.373,20 | 5.179.443,46 | 42.259.929,74 |
| | 31111010100 | 7 | | | VENCIMENTOS E SALÁRIOS | ,00 | 37.805.540,38 | ,00 | 37.805.540,38 |

R5876B215A 14/03/24 10:45:42 GMLIMA

BALANCETE DE VERIFICAÇÃO

Ano: 2023
Período: Dezembro

Órgão 01 - ALEP1

Unidade Contábil 00100 ASSEMBLEIA LEGISLATIVA

Unidade 0101 - ASSEMBLÉIA LEGISLATIVA

Sup. N° da Conta

| Fin. | PCASP | NC | Sub-conta | Tp. | Descrição | Saldo do Ano Anterior | Débito até a Data | Crédito até a Data | Saldo Atual |
|------|-------------|----|-----------|-----|---|-----------------------|-------------------|--------------------|----------------|
| | 31111012100 | 7 | | | FÉRIAS VENCIDAS E PROPORCIONAIS | ,00 | 5.300,95 | ,00 | 5.300,95 |
| | 31111012200 | 7 | | | 13. SALÁRIO | ,00 | 7.499.306,97 | 4.205.779,84 | 3.293.527,13 |
| | 31111012400 | 7 | | | FÉRIAS - ABONO CONSTITUCIONAL | ,00 | 1.926.653,87 | 927.186,52 | 999.467,35 |
| | 31111019900 | 7 | | | OUTROS VENCIMENTOS E VANTAGENS FIXAS - PESSOAL CIVIL RPPS | ,00 | 202.571,03 | 46.477,10 | 156.093,93 |
| | 31120000000 | 4 | | | REMUNERAÇÃO A PESSOAL ATIVO CIVIL - ABRANGIDOS PELO RGPS | ,00 | 356.856.007,77 | 48.528.864,14 | 308.327.143,63 |
| | 31121000000 | 5 | | | REMUNERAÇÃO A PESSOAL ATIVO CIVIL - ABRANGIDOS PELO RGPS - CONSOLIDAÇÃO | ,00 | 356.856.007,77 | 48.528.864,14 | 308.327.143,63 |
| | 31121010000 | 6 | | | VENCIMENTOS E VANTAGENS FIXAS - PESSOAL CIVIL - RGPS | ,00 | 356.856.007,77 | 48.528.864,14 | 308.327.143,63 |
| | 31121010100 | 7 | | | VENCIMENTOS E SALARIOS | ,00 | 299.732.034,99 | 21.191.420,56 | 278.540.614,43 |
| | 31121012100 | 7 | | | FERIAS VENCIDAS E PROPORCIONAIS | ,00 | 319.616,09 | 13.290,32 | 306.325,77 |
| | 31121012200 | 7 | | | 13. SALARIO | ,00 | 42.399.715,14 | 20.618.155,79 | 21.781.559,35 |
| | 31121012400 | 7 | | | FERIAS - ABONO CONSTITUCIONAL | ,00 | 14.404.641,55 | 6.705.997,47 | 7.698.644,08 |
| | 31200000000 | 3 | | | ENCARGOS PATRONAIS | ,00 | 126.795.787,42 | 49.930.296,34 | 76.865.491,08 |
| | 31210000000 | 4 | | | ENCARGOS PATRONAIS - RPPS | ,00 | 17.422.320,57 | 7.324.005,15 | 10.098.315,42 |
| | 31212000000 | 5 | | | ENCARGOS PATRONAIS - RPPS - INTRA OFSS | ,00 | 17.422.320,57 | 7.324.005,15 | 10.098.315,42 |
| | 31212010000 | 6 | | | CONTRIBUIÇÃO PATRONAL PARA O RPPS | ,00 | 17.422.320,57 | 7.324.005,15 | 10.098.315,42 |
| | 31220000000 | 4 | | | ENCARGOS PATRONAIS - RGPS | ,00 | 109.214.013,58 | 42.604.503,81 | 66.609.509,77 |
| | 31223000000 | 5 | | | ENCARGOS PATRONAIS - RGPS - INTER OFSS - UNIÃO | ,00 | 109.214.013,58 | 42.604.503,81 | 66.609.509,77 |
| | 31223010000 | 6 | | | CONTRIBUIÇÕES PREVIDENCIÁRIAS - RGPS | ,00 | 109.214.013,58 | 42.604.503,81 | 66.609.509,77 |
| | 31250000000 | 4 | | | CONTRIBUIÇÕES A ENTIDADES FECHADAS DE PREVIDÊNCIA | ,00 | 159.453,27 | 1.787,38 | 157.665,89 |
| | 31251000000 | 5 | | | CONTRIBUIÇÕES A ENTIDADES FECHADAS DE PREVIDÊNCIA - CONSOLIDAÇÃO | ,00 | 159.453,27 | 1.787,38 | 157.665,89 |
| | 31251030000 | 6 | | | CONTRIBUIÇÃO PATRONAL PREVIDÊNCIA PRIVADA | ,00 | 159.453,27 | 1.787,38 | 157.665,89 |
| | 31300000000 | 3 | | | BENEFÍCIOS A PESSOAL | ,00 | 33.008.217,16 | 4.174.022,34 | 28.834.194,82 |

R5876B215A 14/03/24 10:45:42 GMLIMA

BALANCETE DE VERIFICAÇÃO

Ano: 2023
Período: Dezembro

Órgão 01 - ALEP1

Unidade Contábil 00100 ASSEMBLEIA LEGISLATIVA

Unidade 0101 - ASSEMBLÉIA LEGISLATIVA

Sup. N° da Conta

| Fin. | PCASP | NC | Sub-conta | Tp. | Descrição | Saldo do Ano Anterior | Débito até a Data | Crédito até a Data | Saldo Atual |
|------|-------------|----|-----------|-----|--|-----------------------|-------------------|--------------------|---------------|
| | 31310000000 | 4 | | | BENEFÍCIOS A PESSOAL - RPPS | ,00 | 3.440.827,68 | ,00 | 3.440.827,68 |
| | 31311000000 | 5 | | | BENEFÍCIOS A PESSOAL - RPPS - CONSOLIDAÇÃO | ,00 | 3.440.827,68 | ,00 | 3.440.827,68 |
| | 31311010000 | 6 | | | AUXÍLIO ALIMENTAÇÃO | ,00 | 3.440.827,68 | ,00 | 3.440.827,68 |
| | 31320000000 | 4 | | | BENEFÍCIOS A PESSOAL - RGPS | ,00 | 29.567.389,48 | 4.174.022,34 | 25.393.367,14 |
| | 31321000000 | 5 | | | BENEFÍCIOS A PESSOAL - RGPS - CONSOLIDAÇÃO | ,00 | 29.567.389,48 | 4.174.022,34 | 25.393.367,14 |
| | 31321010000 | 6 | | | AUXÍLIO ALIMENTAÇÃO | ,00 | 29.567.389,48 | 4.174.022,34 | 25.393.367,14 |
| | 31900000000 | 3 | | | OUTRAS VARIAÇÕES PATRIMONIAIS DIMINUTIVAS - PESSOAL E ENCARGOS | ,00 | 12.681.775,36 | 46.663,20 | 12.635.112,16 |
| | 31920000000 | 4 | | | PESSOAL REQUISITADO DE OUTROS ORGAOS E ENTES | ,00 | 10.177.213,19 | 46.663,20 | 10.130.549,99 |
| | 31921000000 | 5 | | | PESSOAL REQUISITADO DE OUTROS ORGAOS E ENTES - CONSOLIDAÇÃO | ,00 | 10.177.213,19 | 46.663,20 | 10.130.549,99 |
| | 31921010000 | 6 | | | RESSARCIMENTO DE ENCARGO PESSOAL CEDIDO | ,00 | 10.177.213,19 | 46.663,20 | 10.130.549,99 |
| | 31990000000 | 4 | | | OUTRAS VPD DE PESSOAL E ENCARGOS | ,00 | 2.504.562,17 | ,00 | 2.504.562,17 |
| | 31991000000 | 5 | | | OUTRAS VPD DE PESSOAL E ENCARGOS - CONSOLIDAÇÃO | ,00 | 75.192,81 | ,00 | 75.192,81 |
| | 31991020000 | 6 | | | OUTRAS VARIAÇÕES PATRIMONIAIS DIMINUTIVAS - ENCARGOS | ,00 | 75.192,81 | ,00 | 75.192,81 |
| | 31992000000 | 5 | | | OUTRAS VPD DE PESSOAL E ENCARGOS - INTRA | ,00 | 2.429.369,36 | ,00 | 2.429.369,36 |
| | 31992020000 | 6 | | | OUTRAS VARIAÇÕES PATRIMONIAIS DIMINUTIVAS - ENCARGOS | ,00 | 2.429.369,36 | ,00 | 2.429.369,36 |
| | 32000000000 | 2 | | | BENEFÍCIOS PREVIDENCIÁRIOS E ASSISTENCIAIS | ,00 | 20.150.652,24 | 8.908,67 | 20.141.743,57 |
| | 32100000000 | 3 | | | APOSENTADORIAS E REFORMAS | ,00 | 85.849,03 | 8.908,67 | 76.940,36 |
| | 32110000000 | 4 | | | APOSENTADORIAS - RPPS | ,00 | 85.849,03 | 8.908,67 | 76.940,36 |
| | 32111000000 | 5 | | | APOSENTADORIAS - RPPS - CONSOLIDAÇÃO | ,00 | 85.849,03 | 8.908,67 | 76.940,36 |
| | 32111990000 | 6 | | | OUTRAS APOSENTADORIAS | ,00 | 85.849,03 | 8.908,67 | 76.940,36 |
| | 32111990100 | 7 | | | OUTRAS APOSENTADORIAS | ,00 | 76.231,32 | 3.676,70 | 72.554,62 |
| | 32111990102 | 8 | | | APOSENTADORIA - ASSEMBLÉIA LEGISLATIVA | ,00 | 72.554,62 | ,00 | 72.554,62 |
| | 32111990103 | 8 | | | APOSENTADORIA - TRIBUNAL DE CONTAS | ,00 | 3.676,70 | 3.676,70 | ,00 |

R5876B215A 14/03/24 10:45:42 GMLIMA

Página 9

BALANCETE DE VERIFICAÇÃO

Ano: 2023
Período: Dezembro

Órgão 01 - ALEP1

Unidade Contábil 00100 ASSEMBLEIA LEGISLATIVA

Unidade 0101 - ASSEMBLÉIA LEGISLATIVA

Sup. N° da Conta

| Fin. | PCASP | NC | Sub-conta | Tp. | Descrição | Saldo do Ano Anterior | Débito até a Data | Crédito até a Data | Saldo Atual |
|------|-------------|----|-----------|-----|---|-----------------------|-------------------|--------------------|---------------|
| | 32111990200 | 7 | | | PROVISÃO 13º SALÁRIO APOSENTADORIA - EXECUTIVO | ,00 | 9.617,71 | 5.231,97 | 4.385,74 |
| | 32111990202 | 8 | | | PROVISÃO 13º SALÁRIO APOSENTADORIA - ASSEMBLÉIA LEGISLATIVA | ,00 | 4.385,74 | ,00 | 4.385,74 |
| | 32111990206 | 8 | | | PROVISÃO 13º SALÁRIO APOSENTADORIA - DEFENSORIA PÚBLICA | ,00 | 5.231,97 | 5.231,97 | ,00 |
| | 32200000000 | 3 | | | PENSÕES | ,00 | 16.429.825,04 | ,00 | 16.429.825,04 |
| | 32210000000 | 4 | | | PENSÕES - RPPS | ,00 | 16.429.825,04 | ,00 | 16.429.825,04 |
| | 32211000000 | 5 | | | PENSÕES - RPPS - CONSOLIDAÇÃO | ,00 | 16.429.825,04 | ,00 | 16.429.825,04 |
| | 32211010000 | 6 | | | PROVENTOS DE PENSÕES | ,00 | 16.429.825,04 | ,00 | 16.429.825,04 |
| | 32211010100 | 7 | | | PROVENTOS DE PENSÕES | ,00 | 15.164.707,19 | ,00 | 15.164.707,19 |
| | 32211010102 | 8 | | | PENSIONISTAS - ASSEMBLÉIA LEGISLATIVA | ,00 | 15.164.707,19 | ,00 | 15.164.707,19 |
| | 32211010200 | 7 | | | 13º PENSIONISTAS | ,00 | 1.265.117,85 | ,00 | 1.265.117,85 |
| | 32211010202 | 8 | | | 13º PENSIONISTAS - ASSEMBLEIA LEGISLATIVA | ,00 | 1.265.117,85 | ,00 | 1.265.117,85 |
| | 32900000000 | 3 | | | OUTROS BENEFÍCIOS PREVIDENCIÁRIOS E ASSISTENCIAIS | ,00 | 3.634.978,17 | ,00 | 3.634.978,17 |
| | 32910000000 | 4 | | | OUTROS BENEFÍCIOS PREVIDENCIÁRIOS E ASSISTENCIAIS - SERVIDOR CIVIL | ,00 | 146.502,56 | ,00 | 146.502,56 |
| | 32911000000 | 5 | | | OUTROS BENEFÍCIOS PREVIDENCIÁRIOS E ASSISTENCIAIS - SERVIDOR CIVIL - CONSOLIDAÇÃO | ,00 | 146.502,56 | ,00 | 146.502,56 |
| | 32911010000 | 6 | | | AUXILIO FUNERAL ATIVO CIVIL | ,00 | 146.502,56 | ,00 | 146.502,56 |
| | 32990000000 | 4 | | | OUTROS BENEFÍCIOS PREVIDENCIÁRIOS E ASSISTENCIAIS | ,00 | 3.488.475,61 | ,00 | 3.488.475,61 |
| | 32991000000 | 5 | | | OUTROS BENEFÍCIOS PREVIDENCIÁRIOS E ASSISTENCIAIS - CONSOLIDAÇÃO | ,00 | 3.488.475,61 | ,00 | 3.488.475,61 |
| | 32991010000 | 6 | | | OUTROS AUXÍLIOS FINANCEIROS A PESSOAS FÍSICAS | ,00 | 3.488.475,61 | ,00 | 3.488.475,61 |
| | 33000000000 | 2 | | | USO DE BENS, SERVIÇOS E CONSUMO DE CAPITAL FIXO | ,00 | 104.518.792,06 | 12.484.000,63 | 92.034.791,43 |
| | 33100000000 | 3 | | | USO DE MATERIAL DE CONSUMO | ,00 | 5.472.528,51 | 362.809,31 | 5.109.719,20 |
| | 33110000000 | 4 | | | CONSUMO DE MATERIAL | ,00 | 5.472.528,51 | 362.809,31 | 5.109.719,20 |
| | 33111000000 | 5 | | | CONSUMO DE MATERIAL - CONSOLIDAÇÃO | ,00 | 5.472.528,51 | 362.809,31 | 5.109.719,20 |

R5876B215A 14/03/24 10:45:42 GMLIMA

BALANCETE DE VERIFICAÇÃO

Ano: 2023
Período: Dezembro

Órgão 01 - ALEP1

Unidade Contábil 00100 ASSEMBLEIA LEGISLATIVA

Unidade 0101 - ASSEMBLÉIA LEGISLATIVA

Sup. N° da Conta

| Fin. | PCASP | NC | Sub-conta | Tp. | Descrição | Saldo do Ano Anterior | Débito até a Data | Crédito até a Data | Saldo Atual |
|------|-------------|----|-----------|-----|--|-----------------------|-------------------|--------------------|---------------|
| | 33111010000 | 6 | | | COMBUSTIVEIS E LUBRIFICANTES AUTOMOTIVOS | ,00 | 2.902.039,05 | 113.799,40 | 2.788.239,65 |
| | 33111060000 | 6 | | | GENEROS ALIMENTAÇÃO | ,00 | 369.642,85 | 39.128,51 | 330.514,34 |
| | 33111080000 | 6 | | | MATERIAL FARMACOLÓGICO | ,00 | 470,00 | ,00 | 470,00 |
| | 33111110000 | 6 | | | MATERIAL DE COUDELARIA OU DE USO ZOOTÉCNICO | ,00 | 100,00 | 100,00 | ,00 |
| | 33111150000 | 6 | | | MATERIAL PARA FESTIVIDADESE HOMENAGENS | ,00 | 15.791,00 | ,00 | 15.791,00 |
| | 33111160000 | 6 | | | MATERIAL DE EXPEDIENTE | ,00 | 172.553,16 | 10.134,53 | 162.418,63 |
| | 33111170000 | 6 | | | MATERIAL DE PROCESSAMENTO DE DADOS | ,00 | 494.956,59 | 15.589,84 | 479.366,75 |
| | 33111190000 | 6 | | | MATERIAL DE ACONDICIONAMENTO E EMBALAGEM | ,00 | 3.300,00 | ,00 | 3.300,00 |
| | 33111210000 | 6 | | | MATERIAL DE COPA E COZINHA | ,00 | 844.340,01 | 66.891,32 | 777.448,69 |
| | 33111220000 | 6 | | | MATERIAL DE LIMPEZA E PRODUTOS DE HIGIENIZAÇÃO | ,00 | 277.946,14 | 88.951,14 | 188.995,00 |
| | 33111240000 | 6 | | | MATERIAL P/MANUT. E BENS IMÓVEIS/INSTALAÇÕES | ,00 | 25.206,71 | ,00 | 25.206,71 |
| | 33111250000 | 6 | | | MATERIAL PARA MANUTENÇÃO DE BENS | ,00 | 105.464,37 | ,00 | 105.464,37 |
| | 33111260000 | 6 | | | MATERIAL ELETRICO E ELETRONICO | ,00 | 103.396,63 | 8.016,38 | 95.380,25 |
| | 33111290000 | 6 | | | MATERIAL PARA AUDIO, VIDEO E FOTO | ,00 | 17.777,70 | ,00 | 17.777,70 |
| | 33111310000 | 6 | | | SEMENTES, MUDAS DE PLANTAS E INSUMOS | ,00 | 38.673,59 | ,00 | 38.673,59 |
| | 33111360000 | 6 | | | MATERIAL HOSPITALAR | ,00 | 244,50 | ,00 | 244,50 |
| | 33111500000 | 6 | | | BANDEIRAS, FLÂMULAS E INSIGNIAS | ,00 | 7.350,00 | ,00 | 7.350,00 |
| | 33111990000 | 6 | | | OUTROS MATERIAIS DE CONSUMO | ,00 | 93.276,21 | 20.198,19 | 73.078,02 |
| | 33200000000 | 3 | | | SERVIÇOS | ,00 | 93.236.670,82 | 12.119.599,58 | 81.117.071,24 |
| | 33210000000 | 4 | | | DIÁRIAS | ,00 | 1.262.811,28 | 90.543,87 | 1.172.267,41 |
| | 33211000000 | 5 | | | DIÁRIAS - CONSOLIDAÇÃO | ,00 | 1.262.811,28 | 90.543,87 | 1.172.267,41 |
| | 33211010000 | 6 | | | DIARIAS PESSOAL CIVIL | ,00 | 1.045.284,51 | 84.897,01 | 960.387,50 |
| | 33211020000 | 6 | | | DIARIAS - PESSOAL MILITAR | ,00 | 217.011,56 | 5.646,86 | 211.364,70 |
| | 33211030000 | 6 | | | DIARIAS - COLABORADORES EVENTUAIS | ,00 | 515,21 | ,00 | 515,21 |
| | 33220000000 | 4 | | | SERVIÇOS TERCEIROS - PF | ,00 | 96.000,00 | 51.000,00 | 45.000,00 |
| | 33221000000 | 5 | | | SERVIÇOS TERCEIROS - PF - CONSOLIDAÇÃO | ,00 | 96.000,00 | 51.000,00 | 45.000,00 |
| | 33221190000 | 6 | | | CONFERENCIAS, EXPOSIÇÕES E ESPETACULOS | ,00 | 60.000,00 | 50.000,00 | 10.000,00 |

R5876B215A 14/03/24 10:45:42 GMLIMA

BALANCETE DE VERIFICAÇÃO

Ano: 2023
Período: Dezembro

Órgão 01 - ALEP1

Unidade Contábil 00100 ASSEMBLEIA LEGISLATIVA

Unidade 0101 - ASSEMBLÉIA LEGISLATIVA

Sup. N° da Conta

| Fin. | PCASP | NC | Sub-conta | Tp. | Descrição | Saldo do Ano Anterior | Débito até a Data | Crédito até a Data | Saldo Atual |
|------|-------------|----|-----------|-----|---|-----------------------|-------------------|--------------------|---------------|
| | 33221990000 | 6 | | | OUTROS SERVICOS PRESTADOS POR PESSOA FISICA | ,00 | 36.000,00 | 1.000,00 | 35.000,00 |
| | 33230000000 | 4 | | | SERVIÇOS TERCEIROS - PJ | ,00 | 91.877.859,54 | 11.978.055,71 | 79.899.803,83 |
| | 33231000000 | 5 | | | SERVIÇOS TERCEIROS - PJ - CONSOLIDAÇÃO | ,00 | 91.877.859,54 | 11.978.055,71 | 79.899.803,83 |
| | 33231040000 | 6 | | | COMUNICAÇÃO | ,00 | 429.491,91 | 9.926,12 | 419.565,79 |
| | 33231050000 | 6 | | | PUBLICIDADE | ,00 | 38.933.309,06 | 8.558.669,59 | 30.374.639,47 |
| | 33231060000 | 6 | | | MANUTENÇÃO E CONSERVAÇÃO | ,00 | 801.914,60 | 15.940,72 | 785.973,88 |
| | 33231080000 | 6 | | | SERVIÇOS DE AGUA E ESGOTO, TELEFONIA E INTERNET, ENERGIA ELETRICA, GAS E OUTROS. | ,00 | 1.041.720,11 | 67.830,49 | 973.889,62 |
| | 33231090000 | 6 | | | SERVIÇOS DE ALIMENTAÇÃO | ,00 | 452.182,26 | 15.367,33 | 436.814,93 |
| | 33231100000 | 6 | | | LOCAÇÕES | ,00 | 6.905.266,08 | 684.761,39 | 6.220.504,69 |
| | 33231110000 | 6 | | | SERVIÇOS RELACIONADOS A TECNOLOGIA DA INFORMAÇÃO | ,00 | 6.290.852,82 | 482.582,53 | 5.808.270,29 |
| | 33231120000 | 6 | | | SERVIÇOS DE TRANSPORTE | ,00 | 17.622,34 | 1.850,16 | 15.772,18 |
| | 33231140000 | 6 | | | ASSINATURAS DE PERIODICOS E ANUIDADES | ,00 | 574.968,85 | 38.904,33 | 536.064,52 |
| | 33231180000 | 6 | | | CONDOMINIOS | ,00 | 136.469,14 | 7.672,93 | 128.796,21 |
| | 33231220000 | 6 | | | EXPOSIÇÕES, CONGRESSOS, CONFERENCIAS E OUTROS | ,00 | 252.600,00 | ,00 | 252.600,00 |
| | 33231230000 | 6 | | | FESTIVIDADES E HOMENAGENS | ,00 | 41.062,09 | ,00 | 41.062,09 |
| | 33231250000 | 6 | | | HOSPEDAGENS | ,00 | 414.253,77 | 14.187,60 | 400.066,17 |
| | 33231270000 | 6 | | | PRODUÇÕES JORNALISTICAS | ,00 | 4.251.251,82 | 249.467,92 | 4.001.783,90 |
| | 33231290000 | 6 | | | SEGUROS EM GERAL | ,00 | 16.351,65 | ,00 | 16.351,65 |
| | 33231300000 | 6 | | | SELEÇÃO E TREINAMENTO | ,00 | 54.007,00 | ,00 | 54.007,00 |
| | 33231310000 | 6 | | | SERV.MEDICO-HOSPITALAR,ODONTOL.E LABORATORIAIS | ,00 | 4.727.244,58 | ,00 | 4.727.244,58 |
| | 33231360000 | 6 | | | SERVIÇOS DE AUDIO VIDEO E FOTO | ,00 | 449.920,58 | 8.096,91 | 441.823,67 |
| | 33231460000 | 6 | | | SERVIÇOS GRÁFICOS E EDITORIAIS | ,00 | 1.550.461,25 | 36.887,62 | 1.513.573,63 |
| | 33231510000 | 6 | | | SERVIÇOS TECNICOS PROFISSIONAIS | ,00 | 3.695.245,91 | 76.840,00 | 3.618.405,91 |
| | 33231540000 | 6 | | | LOCAÇÃO DE MAO-DE-OBRA | ,00 | 18.673.534,97 | 1.599.760,08 | 17.073.774,89 |
| | 33231560000 | 6 | | | PASSAGENS E DESPESAS COM LOCOMOÇÃO | ,00 | 1.548.273,97 | 106.715,21 | 1.441.558,76 |
| | 33231990000 | 6 | | | OUTROS SERVIÇOS TERCEIROS - PJ | ,00 | 619.854,78 | 2.594,78 | 617.260,00 |

R5876B215A 14/03/24 10:45:42 GMLIMA

BALANCETE DE VERIFICAÇÃO

Ano: 2023
Período: Dezembro

Órgão 01 - ALEP1

Unidade Contábil 00100 ASSEMBLEIA LEGISLATIVA

Unidade 0101 - ASSEMBLÉIA LEGISLATIVA

Sup. N° da Conta

| Fin. | PCASP | NC | Sub-conta | Tp. | Descrição | Saldo do Ano Anterior | Débito até a Data | Crédito até a Data | Saldo Atual |
|------|-------------|----|-----------|-----|---|-----------------------|-------------------|--------------------|----------------|
| | 33300000000 | 3 | | | DEPRECIÇÃO, AMORTIZAÇÃO E EXAUSTÃO | ,00 | 5.809.592,73 | 1.591,74 | 5.808.000,99 |
| | 33310000000 | 4 | | | DEPRECIÇÃO | ,00 | 5.809.592,73 | 1.591,74 | 5.808.000,99 |
| | 33311000000 | 5 | | | DEPRECIÇÃO - CONSOLIDAÇÃO | ,00 | 5.809.592,73 | 1.591,74 | 5.808.000,99 |
| | 33311010000 | 6 | | | DEPRECIÇÃO DE IMOBILIZADO | ,00 | 5.809.592,73 | 1.591,74 | 5.808.000,99 |
| | 33311010100 | 7 | | | DEPRECIÇÃO DE BENS MÓVEIS | ,00 | 5.395.658,86 | 1.234,98 | 5.394.423,88 |
| | 33311010200 | 7 | | | DEPRECIÇÃO DE BENS IMÓVEIS | ,00 | 413.933,87 | 356,76 | 413.577,11 |
| | 35000000000 | 2 | | | TRANSFERÊNCIAS E DELEGAÇÕES CONCEDIDAS | ,00 | 480.989.622,17 | 84.000.000,00 | 396.989.622,17 |
| | 35100000000 | 3 | | | TRANSFERÊNCIAS INTRAGOVERNAMENTAIS | ,00 | 480.989.622,17 | 84.000.000,00 | 396.989.622,17 |
| | 35110000000 | 4 | | | TRANSFERÊNCIAS CONCEDIDAS PARA A EXECUÇÃO ORCAMENTARIA | ,00 | 438.500.000,00 | 84.000.000,00 | 354.500.000,00 |
| | 35112000000 | 5 | | | TRANSFERÊNCIAS CONCEDIDAS PARA A EXECUÇÃO ORÇAMENTÁRIA - INTRA OFSS | ,00 | 438.500.000,00 | 84.000.000,00 | 354.500.000,00 |
| | 35112020000 | 6 | | | REPASSE CONCEDIDO | ,00 | 438.500.000,00 | 84.000.000,00 | 354.500.000,00 |
| | 35130000000 | 4 | | | TRANSFERENCIAS CONCEDIDAS PARA APORTES DE RECURSOS PARA O RPPS | ,00 | 42.489.622,17 | ,00 | 42.489.622,17 |
| | 35132000000 | 5 | | | TRANSFERENCIAS CONCEDIDAS PARA APORTES DE RECURSOS PARA O RPPS - INTRA OFSS | ,00 | 42.489.622,17 | ,00 | 42.489.622,17 |
| | 35132010000 | 6 | | | PLANO FINANCEIRO | ,00 | 42.489.622,17 | ,00 | 42.489.622,17 |
| | 35132010100 | 7 | | | RECURSOS PARA COBERTURA DE INSUFICIÊNCIAS FINANCEIRAS | ,00 | 42.489.622,17 | ,00 | 42.489.622,17 |
| | 39000000000 | 2 | | | OUTRAS VARIAÇÕES PATRIMONIAIS DIMINUTIVAS | ,00 | 1.216.295,51 | ,00 | 1.216.295,51 |
| | 39100000000 | 3 | | | PREMIAÇÕES | ,00 | 8.410,00 | ,00 | 8.410,00 |
| | 39150000000 | 4 | | | ORDENS HONORIFICAS | ,00 | 8.410,00 | ,00 | 8.410,00 |
| | 39151000000 | 5 | | | ORDENS HONORIFICAS - CONSOLIDAÇÃO | ,00 | 8.410,00 | ,00 | 8.410,00 |
| | 39151010000 | 6 | | | ORDENS HONORIFICAS | ,00 | 8.410,00 | ,00 | 8.410,00 |
| | 39900000000 | 3 | | | DIVERSAS VARIAÇÕES PATRIMONIAIS DIMINUTIVAS | ,00 | 1.207.885,51 | ,00 | 1.207.885,51 |
| | 39990000000 | 4 | | | VARIAÇÕES PATRIMONIAIS DIMINUTIVAS DECORRENTES DE | ,00 | 1.207.885,51 | ,00 | 1.207.885,51 |

R5876B215A 14/03/24 10:45:42 GMLIMA

BALANCETE DE VERIFICAÇÃO

Ano: 2023
Período: Dezembro

Órgão 01 - ALEP1

Unidade Contábil 00100 ASSEMBLEIA LEGISLATIVA

Unidade 0101 - ASSEMBLÉIA LEGISLATIVA

Sup. N° da Conta

| Fin. | PCASP | NC | Sub-conta | Tp. | Descrição | Saldo do Ano Anterior | Débito até a Data | Crédito até a Data | Saldo Atual |
|------|-------------|----|-----------|-----|---|-----------------------|-------------------|--------------------|----------------|
| | | | | | FATOS GERADORES DIVERSOS | | | | |
| | 39991000000 | 5 | | | VARIAÇÕES PATRIMONIAIS DIMINUTIVAS DECORRENTES DE FATOS GERADORES DIVERSOS - CONSOLIDAÇÃO | ,00 | 1.207.885,51 | ,00 | 1.207.885,51 |
| | 39991990000 | 6 | | | OUTRAS VARIAÇÕES PATRIMONIAIS DIMINUTIVAS DECORRENTES DE FATOS GERADORES DIVERSOS | ,00 | 1.207.885,51 | ,00 | 1.207.885,51 |
| | 39991990100 | 7 | | | OUTRAS VARIAÇÕES PATRIMONIAIS DIMINUTIVAS DECORRENTES DE FATOS GERADORES DIVERSOS | ,00 | 1.207.885,51 | ,00 | 1.207.885,51 |
| | 40000000000 | 1 | | | VARIAÇÃO PATRIMONIAL AUMENTATIVA | ,00 | 84.694.470,35 | 1.073.416.613,70 | 988.722.143,35 |
| | 45000000000 | 2 | | | TRANSFERÊNCIAS E DELEGAÇÕES RECEBIDAS | ,00 | 84.694.470,35 | 1.072.717.416,35 | 988.022.946,00 |
| | 45100000000 | 3 | | | TRANSFERÊNCIAS INTRAGOVERNAMENTAIS | ,00 | 84.694.470,35 | 1.072.717.416,35 | 988.022.946,00 |
| | 45110000000 | 4 | | | TRANSFERÊNCIAS RECEBIDAS PARA A EXECUÇÃO ORÇAMENTÁRIA | ,00 | 82.335.245,50 | 1.070.358.191,50 | 988.022.946,00 |
| | 45112000000 | 5 | | | TRANSFERÊNCIAS RECEBIDAS PARA A EXECUÇÃO ORÇAMENTÁRIA - INTRA OFSS | ,00 | 82.335.245,50 | 1.070.358.191,50 | 988.022.946,00 |
| | 45112020000 | 6 | | | REPASSE RECEBIDO | ,00 | 82.335.245,50 | 1.070.358.191,50 | 988.022.946,00 |
| | 45130000000 | 4 | | | TRANSFERENCIAS RECEBIDAS PARA APORTES DE RECURSOS PARA O RPPS | ,00 | 2.359.224,85 | 2.359.224,85 | ,00 |
| | 45132000000 | 5 | | | TRANSFERENCIAS RECEBIDAS PARA APORTES DE RECURSOS PARA O RPPS - INTRA OFSS | ,00 | 2.359.224,85 | 2.359.224,85 | ,00 |
| | 45132010000 | 6 | | | TRANSFERÊNCIAS RECEBIDAS PARA APORTES DE RECURSOS PARA O RPPS - FUNDO EM REPARTIÇÃO | ,00 | 2.359.224,85 | 2.359.224,85 | ,00 |
| | 45132010100 | 7 | | | COBERTURA DE INSUFICIÊNCIAS FINANCEIRAS - FUNDO EM REPARTIÇÃO | ,00 | 2.359.224,85 | 2.359.224,85 | ,00 |
| P | 45132010106 | 8 | | | APORTES EXT. P/ COB. DEFICIT FINANC FL RPPS (INS. FINANC.) - ALEP FF | ,00 | 2.359.224,85 | 2.359.224,85 | ,00 |
| | 49000000000 | 2 | | | OUTRAS VARIAÇÕES PATRIMONIAIS AUMENTATIVAS | ,00 | ,00 | 699.197,35 | 699.197,35 |
| | 49700000000 | 3 | | | REVERSÃO DE PROVISÕES E AJUSTES DE PERDAS | ,00 | ,00 | 699.197,35 | 699.197,35 |

R5876B215A 14/03/24 10:45:42 GMLIMA

BALANCETE DE VERIFICAÇÃO

Ano: 2023
Período: Dezembro

Órgão 01 - ALEP1

Unidade Contábil 00100 ASSEMBLEIA LEGISLATIVA

Unidade 0101 - ASSEMBLÉIA LEGISLATIVA

Sup. N° da Conta

| Fin. | PCASP | NC | Sub-conta | Tp. | Descrição | Saldo do Ano Anterior | Débito até a Data | Crédito até a Data | Saldo Atual | |
|------|-------------|----|-----------|-----|--|-----------------------|-------------------|--------------------|----------------|---|
| | 49710000000 | 4 | | | REVERSÃO DE PROVISÕES | ,00 | ,00 | 699.197,35 | 699.197,35 | C |
| | 49711000000 | 5 | | | REVERSÃO DE PROVISÕES - CONSOLIDAÇÃO | ,00 | ,00 | 699.197,35 | 699.197,35 | C |
| | 49711030000 | 6 | | | REVERSÃO DE PROVISÕES PARA RISCOS FISCAIS | ,00 | ,00 | 699.197,35 | 699.197,35 | C |
| | 50000000000 | 1 | | | CONTROLES DA APROVAÇÃO DO PLANEJAMENTO E ORÇAMENTO | 14.572.281,73 | 1.011.508.853,09 | 413.518.599,09 | 612.562.535,73 | |
| | 52000000000 | 2 | | | ORÇAMENTO APROVADO | ,00 | 997.745.788,00 | 399.755.534,00 | 597.990.254,00 | |
| | 52200000000 | 3 | | | FIXAÇÃO DA DESPESA | ,00 | 997.745.788,00 | 399.755.534,00 | 597.990.254,00 | |
| | 52210000000 | 4 | | | DOTAÇÃO ORÇAMENTÁRIA | ,00 | 997.745.788,00 | 399.755.534,00 | 597.990.254,00 | |
| | 52211000000 | 5 | | | DOTAÇÃO INICIAL | ,00 | 944.184.720,00 | ,00 | 944.184.720,00 | |
| | 52211010000 | 6 | | | CREDITO INICIAL | ,00 | 944.184.720,00 | ,00 | 944.184.720,00 | |
| | 52212000000 | 5 | | | DOTAÇÃO ADICIONAL POR TIPO DE CREDITO | ,00 | 44.905.534,00 | ,00 | 44.905.534,00 | |
| | 52212010000 | 6 | | | CREDITO ADICIONAL - SUPLEMENTAR | ,00 | 44.905.534,00 | ,00 | 44.905.534,00 | |
| | 52213000000 | 5 | | | DOTAÇÃO ADICIONAL POR FONTE | ,00 | 8.655.534,00 | 8.655.534,00 | ,00 | |
| | 52213010000 | 6 | | | SUPERAVIT FINANCEIRO DE EXERCÍCIO ANTERIOR | ,00 | 8.655.534,00 | ,00 | 8.655.534,00 | |
| | 52213990000 | 6 | | | VALOR GLOBAL DA DOTAÇÃO ADICIONAL POR FONTE | ,00 | ,00 | 8.655.534,00 | 8.655.534,00 | C |
| | 52219000000 | 5 | | | CANCELAMENTO/REMANEJAMENTO DE DOTAÇÃO | ,00 | ,00 | 391.100.000,00 | 391.100.000,00 | C |
| | 52219010000 | 6 | | | ALTERAÇÃO DO QUADRO DE DETALHAMENTO DA DESPESA | ,00 | ,00 | 354.850.000,00 | 354.850.000,00 | C |
| | 52219010900 | 7 | | | (-) REDUÇÃO | ,00 | ,00 | 354.850.000,00 | 354.850.000,00 | C |
| | 52219040000 | 6 | | | (-) CANCELAMENTO DE DOTAÇÕES | ,00 | ,00 | 36.250.000,00 | 36.250.000,00 | C |
| | 53000000000 | 2 | | | INSCRIÇÃO DE RESTOS A PAGAR | 14.572.281,73 | 13.763.065,09 | 13.763.065,09 | 14.572.281,73 | |
| | 53100000000 | 3 | | | INSCRIÇÃO DE RP NÃO PROCESSADOS | 8.447.239,45 | 7.819.863,95 | 7.819.863,95 | 8.447.239,45 | |
| | 53110000000 | 4 | | | RP NÃO PROCESSADOS INSCRITOS | ,00 | 7.819.863,95 | ,00 | 7.819.863,95 | |
| | 53120000000 | 4 | | | RP NÃO PROCESSADOS - EXERCÍCIOS ANTERIORES | 627.375,50 | ,00 | ,00 | 627.375,50 | |
| | 53170000000 | 4 | | | RP NÃO PROCESSADOS - INSCRIÇÃO NO EXERCÍCIO | 7.819.863,95 | ,00 | 7.819.863,95 | ,00 | |
| | 53200000000 | 3 | | | INSCRIÇÃO DE RP PROCESSADOS | 6.125.042,28 | 5.943.201,14 | 5.943.201,14 | 6.125.042,28 | |
| | 53210000000 | 4 | | | RP PROCESSADOS - INSCRITOS | ,00 | 5.943.201,14 | 1,60 | 5.943.199,54 | |
| | 53220000000 | 4 | | | RP PROCESSADOS - EXERCÍCIOS ANTERIORES | 181.842,74 | ,00 | ,00 | 181.842,74 | |
| | 53270000000 | 4 | | | RP PROCESSADOS - INSCRIÇÃO NO EXERCÍCIO | 5.943.199,54 | ,00 | 5.943.199,54 | ,00 | |

R5876B215A 14/03/24 10:45:42 GMLIMA

Página 15

BALANCETE DE VERIFICAÇÃO

Ano: 2023
Período: Dezembro

Órgão 01 - ALEP1

Unidade Contábil 00100 ASSEMBLEIA LEGISLATIVA

Unidade 0101 - ASSEMBLÉIA LEGISLATIVA

Sup. N° da Conta

| Fin. | PCASP | NC | Sub-conta | Tp. | Descrição | Saldo do Ano Anterior | Débito até a Data | Crédito até a Data | Saldo Atual |
|------|-------------|----|-----------|-----|--|-----------------------|-------------------|--------------------|------------------|
| | 60000000000 | 1 | | | CONTROLES DA EXECUÇÃO DO PLANEJAMENTO E ORÇAMENTO | C 14.572.281,73 | 5.358.651.677,95 | 5.956.641.931,95 | 612.562.535,73 C |
| | 62000000000 | 2 | | | EXECUÇÃO DO ORÇAMENTO | ,00 | 5.319.388.767,73 | 5.917.379.021,73 | 597.990.254,00 C |
| | 62200000000 | 3 | | | EXECUÇÃO DA DESPESA | ,00 | 5.319.388.767,73 | 5.917.379.021,73 | 597.990.254,00 C |
| | 62210000000 | 4 | | | DISPONIBILIDADES DE CREDITO | ,00 | 5.319.388.767,73 | 5.917.379.021,73 | 597.990.254,00 C |
| | 62211000000 | 5 | | | CREDITO DISPONÍVEL | ,00 | 1.079.703.886,66 | 1.083.489.067,73 | 3.785.181,07 C |
| | 62212000000 | 5 | | | CREDITO INDISPONÍVEL | ,00 | 1.482.928.211,33 | 1.482.928.211,33 | ,00 |
| | 62212020000 | 6 | | | CREDITO PRE-EMPENHADO | ,00 | 1.482.928.211,33 | 1.482.928.211,33 | ,00 |
| | 62212020100 | 7 | | | CRÉDITO PRÉ-EMPENHADO A LIBERAR | ,00 | 761.926.731,22 | 761.926.731,22 | ,00 |
| | 62212020200 | 7 | | | CRÉDITO PRÉ-EMPENHADO LIBERADO | ,00 | 721.001.480,11 | 721.001.480,11 | ,00 |
| | 62213000000 | 5 | | | CREDITO UTILIZADO | ,00 | 2.756.756.669,74 | 3.350.961.742,67 | 594.205.072,93 C |
| | 62213010000 | 6 | | | CREDITO EMPENHADO A LIQUIDAR | ,00 | 1.419.630.538,05 | 1.419.630.538,05 | ,00 |
| | 62213010100 | 7 | | | CRÉDITO EMPENHADO A LIBERAR | ,00 | 695.900.296,14 | 695.900.296,14 | ,00 |
| | 62213010200 | 7 | | | CRÉDITO EMPENHADO LIBERADO | ,00 | 723.730.241,91 | 723.730.241,91 | ,00 |
| | 62213020000 | 6 | | | CREDITO EMPENHADO EM LIQUIDAÇÃO | ,00 | 700.950.095,76 | 700.950.095,76 | ,00 |
| | 62213030000 | 6 | | | CREDITO EMPENHADO LIQUIDADO A PAGAR | ,00 | 627.911.311,65 | 627.911.311,65 | ,00 |
| | 62213040000 | 6 | | | CREDITO EMPENHADO LIQUIDADO PAGO | ,00 | 8.264.724,28 | 584.851.436,04 | 576.586.711,76 C |
| | 62213050000 | 6 | | | EMPENHOS A LIQUIDAR INSCRITOS EM RESTOS A PAGAR NAO PROCESSADOS | ,00 | ,00 | 10.478.648,03 | 10.478.648,03 C |
| | 62213070000 | 6 | | | EMPENHOS LIQUIDADOS INSCRITOS EM RESTOS A PAGAR PROCESSADOS | ,00 | ,00 | 7.139.713,14 | 7.139.713,14 C |
| | 63000000000 | 2 | | | EXECUÇÃO DE RESTOS A PAGAR | C 14.572.281,73 | 39.262.910,22 | 39.262.910,22 | 14.572.281,73 C |
| | 63100000000 | 3 | | | EXECUÇÃO DE RP NÃO PROCESSADOS | C 8.447.239,45 | 27.211.169,40 | 27.211.169,40 | 8.447.239,45 C |
| | 63110000000 | 4 | | | RP NÃO PROCESSADOS A LIQUIDAR | C 626.663,90 | 8.295.693,05 | 10.253.038,37 | 2.584.009,22 C |
| | 63120000000 | 4 | | | RP NÃO PROCESSADOS EM LIQUIDAÇÃO | C 711,60 | 6.751.700,48 | 6.750.988,88 | ,00 |
| | 63130000000 | 4 | | | RP NÃO PROCESSADOS LIQUIDADOS A PAGAR | ,00 | 4.333.001,99 | 4.333.001,99 | ,00 |
| | 63140000000 | 4 | | | RP NÃO PROCESSADOS PAGOS | ,00 | 10.909,93 | 3.871.702,66 | 3.860.792,73 C |
| | 63170000000 | 4 | | | RP NÃO PROCESSADOS - INSCRIÇÃO NO EXERCÍCIO | C 7.819.863,95 | 7.819.863,95 | ,00 | ,00 |

R5876B215A 14/03/24 10:45:42 GMLIMA

BALANCETE DE VERIFICAÇÃO

Ano: 2023
Período: Dezembro

Órgão 01 - ALEP1

Unidade Contábil 00100 ASSEMBLEIA LEGISLATIVA

Unidade 0101 - ASSEMBLÉIA LEGISLATIVA

Sup. N° da Conta

| Fin. | PCASP | NC | Sub-conta | Tp. | Descrição | Saldo do Ano Anterior | Débito até a Data | Crédito até a Data | Saldo Atual |
|------|-------------|----|-----------|-----|---|-----------------------|-------------------|--------------------|--------------------|
| | 63171000000 | 5 | | | RP NAO PROCESSADOS A LIQUIDAR- INSCRIÇÃO NO EXERCÍCIO | C 7.819.863,95 | 7.819.863,95 | ,00 | ,00 |
| | 63190000000 | 4 | | | RP NÃO PROCESSADOS CANCELADOS | ,00 | ,00 | 2.002.437,50 | 2.002.437,50 C |
| | 63199000000 | 5 | | | OUTROS CANCELAMENTOS DE RP | ,00 | ,00 | 2.002.437,50 | 2.002.437,50 C |
| | 63200000000 | 3 | | | EXECUÇÃO DE RP PROCESSADOS | C 6.125.042,28 | 12.051.740,82 | 12.051.740,82 | 6.125.042,28 C |
| | 63210000000 | 4 | | | RP PROCESSADOS A PAGAR | C 181.842,74 | 6.108.446,58 | 5.943.295,84 | 16.692,00 C |
| | 63220000000 | 4 | | | RP PROCESSADOS PAGOS | ,00 | 94,70 | 5.964.869,24 | 5.964.774,54 C |
| | 63270000000 | 4 | | | RP PROCESSADOS - INSCRIÇÃO NO EXERCÍCIO | C 5.943.199,54 | 5.943.199,54 | ,00 | ,00 |
| | 63290000000 | 4 | | | RP PROCESSADOS CANCELADOS | ,00 | ,00 | 143.575,74 | 143.575,74 C |
| | 63299000000 | 5 | | | OUTROS CANCELAMENTOS DE RP | ,00 | ,00 | 143.575,74 | 143.575,74 C |
| | 70000000000 | 1 | | | CONTROLES DEVEDORES | 43.879.866,54 | 1.773.716.003,83 | 259.391.761,68 | 1.558.204.108,69 |
| | 72000000000 | 2 | | | ADMINISTRAÇÃO FINANCEIRA | 43.879.866,54 | 1.292.726.381,66 | 175.391.761,68 | 1.161.214.486,52 |
| | 72100000000 | 3 | | | DISPONIBILIDADES POR DESTINAÇÃO | 43.879.866,54 | 1.292.726.381,66 | 175.391.761,68 | 1.161.214.486,52 |
| | 72110000000 | 4 | | | CONTROLE DA DISPONIBILIDADE DE RECURSOS | 43.879.866,54 | 1.292.726.381,66 | 175.391.761,68 | 1.161.214.486,52 |
| | 72111000000 | 5 | | | RECURSOS ORDINÁRIOS | 16.562.993,35 | 1.077.569.729,64 | 82.578.852,64 | 1.011.553.870,35 |
| | 72113000000 | 5 | | | RECURSOS EXTRAORÇAMENTÁRIOS | 27.316.873,19 | 215.156.652,02 | 92.812.909,04 | 149.660.616,17 |
| | 79000000000 | 2 | | | OUTROS CONTROLES | ,00 | 480.989.622,17 | 84.000.000,00 | 396.989.622,17 |
| | 79500000000 | 3 | | | CONTROLES DO RPPS | ,00 | 480.989.622,17 | 84.000.000,00 | 396.989.622,17 |
| | 79510000000 | 4 | | | CONTROLES PARA CONSOLIDAÇÃO DO RPPS | ,00 | 480.989.622,17 | 84.000.000,00 | 396.989.622,17 |
| | 79915000000 | 5 | | | CONTROLE DE TRANSFERÊNCIAS | ,00 | 480.989.622,17 | 84.000.000,00 | 396.989.622,17 |
| | 79915010000 | 6 | | | CONTROLE DE TRANSFERÊNCIAS FINANCEIRAS ENTRE ORGÃOS | ,00 | 438.500.000,00 | 84.000.000,00 | 354.500.000,00 |
| | 79915040000 | 6 | | | CONTROLE DAS TRANSFERÊNCIAS -INSUFICIÊNCIA FINANCEIRA | ,00 | 42.489.622,17 | ,00 | 42.489.622,17 |
| | 80000000000 | 1 | | | CONTROLES CREDORES | C 43.879.866,54 | 4.369.653.640,45 | 5.883.977.882,60 | 1.558.204.108,69 C |
| | 82000000000 | 2 | | | EXECUÇÃO DA ADMINISTRAÇÃO FINANCEIRA | C 43.879.866,54 | 3.720.664.018,28 | 4.837.998.638,26 | 1.161.214.486,52 C |
| | 82100000000 | 3 | | | EXECUÇÃO DAS DISPONIBILIDADES POR DESTINAÇÃO | C 43.879.866,54 | 3.625.299.539,80 | 4.742.634.159,78 | 1.161.214.486,52 C |

R5876B215A 14/03/24 10:45:42 GMLIMA

BALANCETE DE VERIFICAÇÃO

Ano: 2023
Período: Dezembro

Órgão 01 - ALEP1

Unidade Contábil 00100 ASSEMBLEIA LEGISLATIVA

Unidade 0101 - ASSEMBLÉIA LEGISLATIVA

Sup. N° da Conta

| Fin. | PCASP | NC | Sub-conta | Tp. | Descrição | Saldo do Ano Anterior | Débito até a Data | Crédito até a Data | Saldo Atual | |
|------|-------------|----|-----------|-----|---|-----------------------|-------------------|--------------------|------------------|---|
| | 82110000000 | 4 | | | EXECUÇÃO DA DISPONIBILIDADE DE RECURSOS | C 43.879.866,54 | 3.625.299.539,80 | 4.742.634.159,78 | 1.161.214.486,52 | C |
| | 82111000000 | 5 | | | DISPONIBILIDADE POR DESTINAÇÃO DE RECURSOS | C 8.655.545,83 | 1.205.980.247,14 | 1.204.932.915,65 | 7.608.214,34 | C |
| | 82111010000 | 6 | | | RECURSOS DISPONÍVEIS PARA O EXERCÍCIO | C 8.655.545,83 | 1.205.980.247,14 | 1.204.932.915,65 | 7.608.214,34 | C |
| | 82112000000 | 5 | | | DISPONIBILIDADE POR DESTINAÇÃO DE RECURSOS COMPROMETIDA POR EMPENHO | C 8.447.227,85 | 1.429.433.077,83 | 1.434.048.507,23 | 13.062.657,25 | C |
| | 82112010000 | 6 | | | DISPONIBILIDADE POR DESTINAÇÃO DE RECURSOS COMPROMETIDA POR EMPENHO - A LIQUIDAR | C 8.447.227,85 | 721.696.612,63 | 726.312.042,03 | 13.062.657,25 | C |
| | 82112020000 | 6 | | | DISPONIBILIDADE POR DESTINAÇÃO DE RECURSOS COMPROMETIDA POR EMPENHO - EM LIQUIDAÇÃO | ,00 | 707.736.465,20 | 707.736.465,20 | ,00 | |
| | 82113000000 | 5 | | | DISPONIBILIDADE POR DESTINAÇÃO DE RECURSOS COMPROMETIDA POR LIQUIDAÇÃO E ENTRADAS COMPENSATÓRIAS | C 26.777.092,86 | 897.089.328,14 | 881.279.024,62 | 10.966.789,34 | C |
| | 82113010000 | 6 | | | COMPROMETIDA POR LIQUIDAÇÃO | C 6.125.042,28 | 638.750.795,84 | 639.782.158,70 | 7.156.405,14 | C |
| | 82113020000 | 6 | | | COMPROMETIDA POR CONSIGNAÇÕES/RETENÇÕES | C 251.780,78 | 9.418.097,91 | 9.366.403,32 | 200.086,19 | C |
| | 82113030000 | 6 | | | COMPROMETIDA POR ENTRADAS COMPENSATÓRIAS | C 20.400.269,80 | 248.920.434,39 | 232.130.462,60 | 3.610.298,01 | C |
| | 82114000000 | 5 | | | DISPONIBILIDADE POR DESTINAÇÃO DE RECURSOS UTILIZADA | ,00 | 8.796.886,69 | 741.384.090,11 | 732.587.203,42 | C |
| | 82115000000 | 5 | | | DISPONIBILIDADE POR DESTINAÇÃO DE RECURSOS COMPROMETIDA POR PROGRAMAÇÃO FINANCEIRA OU ARRECADAÇÃO PRÓPRIA | ,00 | 84.000.000,00 | 480.989.622,17 | 396.989.622,17 | C |
| | 82300000000 | 3 | | | EXECUÇÃO DO LIMITE ORÇAMENTÁRIO | ,00 | 95.364.478,48 | 95.364.478,48 | ,00 | |
| | 82310000000 | 4 | | | EXECUÇÃO LIMITE ORÇAMENTÁRIO | ,00 | 95.364.478,48 | 95.364.478,48 | ,00 | |
| | 82311000000 | 5 | | | COTAS ORÇAMENTÁRIAS EM EXECUÇÃO | ,00 | 95.364.478,48 | 95.364.478,48 | ,00 | |
| | 82311010000 | 6 | | | COTAS ORÇAMENTÁRIAS LIBERADAS | ,00 | 47.682.239,24 | 47.682.239,24 | ,00 | |
| | 82311020000 | 6 | | | COTAS ORÇAMENTÁRIAS EMPENHADAS | ,00 | 47.682.239,24 | 47.682.239,24 | ,00 | |
| | 89000000000 | 2 | | | OUTROS CONTROLES | ,00 | 648.989.622,17 | 1.045.979.244,34 | 396.989.622,17 | C |
| | 89900000000 | 3 | | | CONTROLE DE MOVIMENTAÇÃO DE FINANCEIROS | ,00 | 648.989.622,17 | 1.045.979.244,34 | 396.989.622,17 | C |

R5876B215A 14/03/24 10:45:42 GMLIMA

BALANCETE DE VERIFICAÇÃO

Ano: 2023
Período: Dezembro

Órgão 01 - ALEP1

Unidade Contábil 00100 ASSEMBLEIA LEGISLATIVA

Unidade 0101 - ASSEMBLÉIA LEGISLATIVA

Sup. N° da Conta

| Fin. | PCASP | NC | Sub-conta | Tp. | Descrição | Saldo do Ano Anterior | Débito até a Data | Crédito até a Data | Saldo Atual | |
|-------------------------|-------------|----|-----------|-----|--|-----------------------|--------------------------|--------------------------|----------------|---|
| | 89910000000 | 4 | | | CONTROLE DE MOVIMENTAÇÃO DE PAGAMENTOS | ,00 | 648.989.622,17 | 1.045.979.244,34 | 396.989.622,17 | C |
| | 89915000000 | 5 | | | EXECUÇÃO DE TRANSFERÊNCIAS | ,00 | 648.989.622,17 | 1.045.979.244,34 | 396.989.622,17 | C |
| | 89915010000 | 6 | | | EXECUÇÃO DE TRANSFERÊNCIAS FINANCEIRAS ENTRE ORGÃOS OFSS | ,00 | 606.500.000,00 | 961.000.000,00 | 354.500.000,00 | C |
| | 89915010100 | 7 | | | TRANSFERÊNCIA FINANCEIRA A EXECUTAR | ,00 | 522.500.000,00 | 522.500.000,00 | ,00 | |
| | 89915010200 | 7 | | | TRANSFERÊNCIA FINANCEIRA EXECUTADA | ,00 | 84.000.000,00 | 438.500.000,00 | 354.500.000,00 | C |
| | 89915040000 | 6 | | | CONTROLE DAS TRANSFERÊNCIAS -INSUFICIÊNCIA FINANCEIRA | ,00 | 42.489.622,17 | 84.979.244,34 | 42.489.622,17 | C |
| | 89915040100 | 7 | | | TRANSFERÊNCIA FINANCEIRA A EXECUTAR - INSUFICIÊNCIA FINANCEIRA | ,00 | 42.489.622,17 | 42.489.622,17 | ,00 | |
| | 89915040200 | 7 | | | TRANSFERÊNCIA FINANCEIRA EXECUTADA - INSUFICIÊNCIA FINANCEIRA | ,00 | ,00 | 42.489.622,17 | 42.489.622,17 | C |
| TOTAL DAS CONTAS | | | | | | ,00 | 19.984.650.884,48 | 19.984.650.884,48 | ,00 | |

BALANCETE DE VERIFICAÇÃO

Ano: 2023
Período: Dezembro

Órgão 01 - ALEP1
Unidade Contábil 00100 ASSEMBLEIA LEGISLATIVA
Unidade 0101 - ASSEMBLÉIA LEGISLATIVA

| | <u>Saldo do Ano Anterior</u> | <u>Débito até a Data</u> | <u>Crédito até a Data</u> | <u>Saldo Atual</u> |
|---------------------------|------------------------------|--------------------------|---------------------------|------------------------|
| ATIVO FINANCEIRO | 43.857.159,70 | 3.222.335.422,96 | 3.234.554.921,73 | 31.637.660,93 |
| ATIVO PERMANENTE | 22.755.675,34 | 32.379.485,58 | 25.140.399,27 | 29.994.761,65 |
| PASSIVO FINANCEIRO | 35.223.632,31- | 1.563.981.579,57 | 1.542.308.745,82 | 13.550.798,56 C |
| PASSIVO PERMANENTE | 699.197,35- | 39.166.884,99 | 38.467.687,64 | ,00 |

GUDRIAN MARCELO LOUREIRO DE LI
Contador Responsável



ITEM XIV - PARECER CONSELHO DIRETOR

Não se aplica ao exercício financeiro de 2023.



ASSEMBLEIA LEGISLATIVA DO ESTADO DO PARANÁ

Centro Legislativo Presidente Aníbal Khury

Praça Nossa Senhora de Salette S/N - Bairro Centro Cívico - CEP 80530-911 - Curitiba - PR - www.assembleia.pr.leg.br

DECLARAÇÃO

ITEM XV - DECLARAÇÃO DE CUMPRIMENTO DO ART. 13 DA LEI FEDERAL Nº. 8.429/92

Declaro, para os devidos fins, que os Gestores das Contas da ASSEMBLEIA LEGISLATIVA DO ESTADO DO PARANÁ no exercício de 2023, Senhores Dep. Ademar Luiz Traiano, Dep. Alexandre Maranhão Curi, Roberto Costa Curta e Fernando Paulo da Silva Maciel Filho, estão em dia com a obrigação de apresentação da declaração de imposto de renda e proventos de qualquer natureza, que compõem o seu patrimônio privado de que trata o artigo 13 da Lei Federal nº 8.429, de 02 de junho de 1992, estando devidamente arquivadas nesta Diretoria de Pessoal.

BRUNO PEROZIN GAROFANI
Diretor de Pessoal



Documento assinado eletronicamente por **Bruno Perozin Garofani, Diretor de Pessoal**, em 26/03/2024, às 21:25, conforme Ato da Comissão Executiva nº 2201/2019.



A autenticidade do documento pode ser conferida no site <http://www.assembleia.pr.leg.br/sei/verificar> informando o código verificador **0925679** e o código CRC **90830F25**.

UNIDADE - 0100 - ASSEMBLEIA LEGISLATIVA
BALANÇO ORÇAMENTÁRIO

MÊS/EXERCÍCIO: 12/2023

| RECEITAS ORÇAMENTÁRIAS | PREVISÃO INICIAL (A) | PREVISÃO ATUALIZADA (B) | RECEITAS REALIZADAS (C) | SALDO (D=C-B) |
|--|----------------------|-------------------------|-------------------------|---------------|
| RECEITAS CORRENTES (I) | ,00 | ,00 | ,00 | ,00 |
| RECEITA TRIBUTÁRIA | ,00 | ,00 | ,00 | ,00 |
| RECEITA DE CONTRIBUIÇÕES | ,00 | ,00 | ,00 | ,00 |
| RECEITA PATRIMONIAL | ,00 | ,00 | ,00 | ,00 |
| RECEITA AGROPECUÁRIAS | ,00 | ,00 | ,00 | ,00 |
| RECEITA INDUSTRIAL | ,00 | ,00 | ,00 | ,00 |
| RECEITA DE SERVIÇOS | ,00 | ,00 | ,00 | ,00 |
| TRANSFERÊNCIAS CORRENTES | ,00 | ,00 | ,00 | ,00 |
| OUTRAS RECEITAS CORRENTES | ,00 | ,00 | ,00 | ,00 |
| RECEITAS DE CAPITAL (II) | ,00 | ,00 | ,00 | ,00 |
| OPERAÇÕES DE CRÉDITO | ,00 | ,00 | ,00 | ,00 |
| ALIENAÇÃO DE BENS | ,00 | ,00 | ,00 | ,00 |
| AMORTIZAÇÃO DE EMPRESTIMOS | ,00 | ,00 | ,00 | ,00 |
| TRANSFERÊNCIAS DE CAPITAL | ,00 | ,00 | ,00 | ,00 |
| OUTRAS RECEITAS DE CAPITAL | ,00 | ,00 | ,00 | ,00 |
| SUBTOTAL DAS RECEITAS (III) = (I + II) | ,00 | ,00 | ,00 | ,00 |
| OPERAÇÕES DE CRÉDITO / REFINANCIAMENTO (IV) | ,00 | ,00 | ,00 | ,00 |
| OPERAÇÕES DE CRÉDITO - MERCADO INTERNA | ,00 | ,00 | ,00 | ,00 |
| MOBILIÁRIA | ,00 | ,00 | ,00 | ,00 |
| CONTRATUAL | ,00 | ,00 | ,00 | ,00 |
| OPERAÇÕES DE CRÉDITO - MERCADO EXTERNO | ,00 | ,00 | ,00 | ,00 |
| MOBILIÁRIA | ,00 | ,00 | ,00 | ,00 |
| CONTRATUAL | ,00 | ,00 | ,00 | ,00 |
| SUBTOTAL COM REFINANCIAMENTO (V) = (III + IV) | ,00 | ,00 | ,00 | ,00 |
| DÉFICIT (VI)1 | ,00 | ,00 | 594.205.072,93 | ,00 |
| TOTAL (VII) = (V + VI) | ,00 | ,00 | 594.205.072,93 | ,00 |

UNIDADE - 0100 - ASSEMBLEIA LEGISLATIVA
BALANÇO ORÇAMENTÁRIO

MÊS/EXERCÍCIO: 12/2023

| RECEITAS ORÇAMENTÁRIAS | PREVISÃO INICIAL (A) | PREVISÃO ATUALIZADA (B) | RECEITAS REALIZADAS (C) | SALDO (D=C-B) |
|---|-----------------------------|--------------------------------|--------------------------------|----------------------|
| SALDOS DE EXERCÍCIOS ANTERIORES | ,00 | 8.655.534,00 | 8.655.534,00 | ,00 |
| Recursos Arrecadados em Exercícios Anteriores | ,00 | ,00 | ,00 | ,00 |
| Superávit Financeiro | ,00 | 8.655.534,00 | 8.655.534,00 | ,00 |
| Reabertura de Créditos Adicionais | ,00 | ,00 | ,00 | ,00 |

UNIDADE - 0100 - ASSEMBLEIA LEGISLATIVA
BALANÇO ORÇAMENTÁRIO

MÊS/EXERCÍCIO: 12/2023

| DESPESAS ORÇAMENTÁRIAS | DOTAÇÃO INICIAL (E) | DOTAÇÃO ATUALIZADA (F) | DESPESAS EMPENHADAS (G) | DESPESAS LIQUIDADAS (H) | DESPESAS PAGAS (I) | SALDO DA DOTAÇÃO (I=F-G) |
|---|-----------------------|------------------------|-------------------------|-------------------------|-----------------------|--------------------------|
| DESPESAS CORRENTES (VIII) | 869.184.720,00 | 587.410.254,00 | 584.034.072,82 | 573.942.800,33 | 566.803.852,19 | 3.376.181,18 |
| PESSOAL E ENCARGOS SOCIAIS | 560.000.000,00 | 456.250.000,00 | 454.191.091,56 | 454.165.072,65 | 447.099.065,02 | 2.058.908,44 |
| JUROS E ENCARGOS DA DÍVIDA | ,00 | ,00 | ,00 | ,00 | ,00 | ,00 |
| OUTRAS DESPESAS CORRENTES | 309.184.720,00 | 131.160.254,00 | 129.842.981,26 | 119.777.727,68 | 119.704.787,17 | 1.317.272,74 |
| DESPESAS DE CAPITAL (IX) | 75.000.000,00 | 10.580.000,00 | 10.171.000,11 | 9.783.624,57 | 9.782.859,57 | 408.999,89 |
| INVESTIMENTOS | 75.000.000,00 | 10.580.000,00 | 10.171.000,11 | 9.783.624,57 | 9.782.859,57 | 408.999,89 |
| INVERSÕES FINANCEIRAS | ,00 | ,00 | ,00 | ,00 | ,00 | ,00 |
| AMORTIZAÇÃO DA DÍVIDA | ,00 | ,00 | ,00 | ,00 | ,00 | ,00 |
| RESERVA DE CONTINGÊNCIA (X) | ,00 | ,00 | ,00 | ,00 | ,00 | ,00 |
| SUBTOTAL DAS DESPESAS (XI) = (VIII + IX + X) | 944.184.720,00 | 597.990.254,00 | 594.205.072,93 | 583.726.424,90 | 576.586.711,76 | 3.785.181,07 |
| AMORTIZAÇÃO DA DÍV. / REFINANCIAMENTO (XII) | ,00 | ,00 | ,00 | ,00 | ,00 | ,00 |
| Amortização da Dívida Interna | ,00 | ,00 | ,00 | ,00 | ,00 | ,00 |
| Dívida Mobiliária | ,00 | ,00 | ,00 | ,00 | ,00 | ,00 |
| Outras Dívidas | ,00 | ,00 | ,00 | ,00 | ,00 | ,00 |
| Amortização da Dívida Externa | ,00 | ,00 | ,00 | ,00 | ,00 | ,00 |
| Dívida Mobiliária | ,00 | ,00 | ,00 | ,00 | ,00 | ,00 |
| Outras Dívidas | ,00 | ,00 | ,00 | ,00 | ,00 | ,00 |
| SUBTOTAL C/ REFINANCIAMENTO (XII) = (XI + XII) | 944.184.720,00 | 597.990.254,00 | 594.205.072,93 | 583.726.424,90 | 576.586.711,76 | 3.785.181,07 |
| SUPERÁVIT (XIII) | ,00 | ,00 | ,00 | ,00 | ,00 | ,00 |
| TOTAL (XIV) = (XII + XIII) | 944.184.720,00 | 597.990.254,00 | 594.205.072,93 | 583.726.424,90 | 576.586.711,76 | 3.785.181,07 |
| RESERVA DO RPPS | ,00 | ,00 | ,00 | ,00 | ,00 | ,00 |

UNIDADE - 0100 - ASSEMBLEIA LEGISLATIVA
BALANÇO ORÇAMENTÁRIO

MÊS/EXERCÍCIO: 12/2023

| RESTOS A PAGAR NÃO PROCESSADOS | INSCRITOS | | | | | SALDO A PAGAR (F=A+B-D-E) |
|--------------------------------|--------------------------|---|---------------------|---------------------|---------------------|------------------------------|
| | EM EXERCÍCIOS ANTERIORES | EM 31 DE DEZEMBRO DO EXERCÍCIO ANTERIOR | LIQUIDADOS | PAGOS | CANCELADOS | |
| | (A) | (B) | (C) | (D) | (E) | |
| DESPESAS CORRENTES | 627.375,50 | 6.399.002,96 | 2.587.444,14 | 2.587.444,14 | 1.907.778,10 | 2.531.156,22 |
| PESSOAL E ENCARGOS SOCIAIS | 4.000,00 | ,00 | ,00 | ,00 | ,00 | 4.000,00 |
| JUROS E ENCARGOS DA DÍVIDA | ,00 | ,00 | ,00 | ,00 | ,00 | ,00 |
| OUTRAS DESPESAS CORRENTES | 631.375,50 | 6.399.002,96 | 2.587.444,14 | 2.587.444,14 | 1.907.778,10 | 2.535.156,22 |
| DESPESAS DE CAPITAL | ,00 | 1.420.860,99 | 1.273.348,59 | 1.273.348,59 | 94.659,40 | 52.853,00 |
| INVESTIMENTOS | ,00 | 1.420.860,99 | 1.273.348,59 | 1.273.348,59 | 94.659,40 | 52.853,00 |
| INVERSÕES FINANCEIRAS | ,00 | ,00 | ,00 | ,00 | ,00 | ,00 |
| AMORTIZAÇÃO DA DÍVIDA | ,00 | ,00 | ,00 | ,00 | ,00 | ,00 |
| TOTAL | 627.375,50 | 7.819.863,95 | 3.860.792,73 | 3.860.792,73 | 2.002.437,50 | 2.584.009,22 |

UNIDADE - 0100 - ASSEMBLEIA LEGISLATIVA
BALANÇO ORÇAMENTÁRIO

MÊS/EXERCÍCIO: 12/2023

| RESTOS A PAGAR PROCESSADOS E NÃO PROCESSADOS LIQUIDADOS | INSCRITOS | | PAGOS (C) | CANCELADOS (D) | SALDO A PAGAR (E)=A+B-C-D |
|--|------------------------------------|---|---------------------|-------------------|------------------------------------|
| | EM EXERCÍCIOS ANTERIORES (A) | EM 31 DE DEZEMBRO DO EXERCÍCIO ANTERIOR (B) | | | |
| DESPESAS CORRENTES | 181.842,74 | 5.943.199,54 | 5.964.774,54 | 143.575,74 | 16.692,00 |
| PESSOAL E ENCARGOS SOCIAIS | 143.575,74 | 5.933.500,70 | 5.933.500,70 | 143.575,74 | ,00 |
| JUROS E ENCARGOS DA DÍVIDA | ,00 | ,00 | ,00 | ,00 | ,00 |
| OUTRAS DESPESAS CORRENTES | 38.267,00 | 9.698,84 | 31.273,84 | ,00 | 16.692,00 |
| DESPESAS DE CAPITAL | ,00 | ,00 | ,00 | ,00 | ,00 |
| INVESTIMENTOS | ,00 | ,00 | ,00 | ,00 | ,00 |
| INVERSÕES FINANCEIRAS | ,00 | ,00 | ,00 | ,00 | ,00 |
| AMORTIZAÇÃO DA DÍVIDA | ,00 | ,00 | ,00 | ,00 | ,00 |
| TOTAL | 181.842,74 | 5.943.199,54 | 5.964.774,54 | 143.575,74 | 16.692,00 |

UNIDADE - 0100 - ASSEMBLEIA LEGISLATIVA
BALANÇO FINANCEIRO - INGRESSOS

MÊS/EXERCÍCIO: 12/2023

| RECEITAS ORÇAMENTÁRIAS | EXERCÍCIO ATUAL | EXERCÍCIO ANTERIOR |
|---|-------------------------|-------------------------|
| RECEITA ORÇAMENTÁRIA (I) | ,00 | ,00 |
| ORDINÁRIA | ,00 | ,00 |
| VINCULADA | ,00 | ,00 |
| RECURSOS VINCULADOS À EDUCAÇÃO | ,00 | ,00 |
| RECURSOS VINCULADOS À SAÚDE | ,00 | ,00 |
| RECURSOS VINCULADOS À PREVIDÊNCIA SOCIAL-RPPS | ,00 | ,00 |
| RECURSOS VINCULADOS À ASSISTÊNCIA SOCIAL | ,00 | ,00 |
| OUTRAS DESTINAÇÕES DE RECURSOS | ,00 | ,00 |
| TRANSFERÊNCIAS FINANCEIRAS RECEBIDAS (II) | 988.022.946,00 | 862.901.382,96 |
| TRANSFERÊNCIAS RECEBIDAS PARA A EXECUÇÃO ORÇAMENTÁRIA | 988.022.946,00 | 359.542.242,90 |
| TRANSFERÊNCIAS RECEBIDAS INDEPENDENTES DE EXECUÇÃO ORÇAMENTÁRIA | ,00 | 503.359.140,06 |
| TRANSFERÊNCIAS RECEBIDAS PARA APORTES DE RECURSOS PARA O RGPS | ,00 | ,00 |
| TRANSFERÊNCIAS RECEBIDAS PARA APORTES DE RECURSOS PARA O RPPS | ,00 | ,00 |
| RECEBIMENTOS EXTRAORÇAMENTÁRIOS (III) | 234.503.810,21 | 179.555.446,97 |
| INSCRIÇÃO DE RESTOS A PAGAR NÃO PROCESSADOS | 10.478.648,03 | 7.819.863,95 |
| INSCRIÇÃO DE RESTOS A PAGAR PROCESSADOS | 7.139.713,14 | 5.943.199,54 |
| DEPÓSITOS RESTITUÍVEIS E VALORES VINCULADOS | 195.656.522,78 | 165.792.383,48 |
| OUTROS RECEBIMENTOS EXTRAORÇAMENTÁRIOS | 21.228.926,26 | ,00 |
| SALDO DO EXERCÍCIO ANTERIOR (IV) | 43.857.159,70 | 72.973.802,89 |
| CAIXA E EQUIVALENTES DE CAIXA INICIAL | 43.857.159,70 | 72.973.802,89 |
| DEPÓSITOS RESTITUÍVEIS E VALORES VINCULADOS | ,00 | ,00 |
| OUTROS VALORES | ,00 | ,00 |
| TOTAL (V) = (I+II+III+IV) | 1.266.383.915,91 | 1.115.430.632,82 |

UNIDADE - 0100 - ASSEMBLEIA LEGISLATIVA
BALANÇO FINANCEIRO - DISPÊNDIOS

MÊS/EXERCÍCIO: 12/2023

| DESPESAS ORÇAMENTÁRIAS | EXERCÍCIO ATUAL | EXERCÍCIO ANTERIOR |
|--|-------------------------|---------------------------|
| DESPESA ORÇAMENTÁRIA (VI) | 594.205.072,93 | 492.129.215,51 |
| ORDINÁRIA | 594.205.072,93 | 492.129.215,51 |
| VINCULADA | ,00 | ,00 |
| RECURSOS DESTINADO A EDUCAÇÃO | ,00 | ,00 |
| RECURSOS DESTINADOS A SAÚDE | ,00 | ,00 |
| RECURSOS DESTINADOS A PREVIDÊNCIA SOCIAL-RPPS | ,00 | ,00 |
| RECURSOS DESTINADOS A PREVIDÊNCIA SOCIAL-RGPS | ,00 | ,00 |
| RECURSOS DESTINADOS À ASSISTÊNCIA SOCIAL | ,00 | ,00 |
| OUTRAS DESTINAÇÕES DE RECURSOS | ,00 | ,00 |
| TRANSFERÊNCIAS FINANCEIRAS CONCEDIDAS (VII) | 396.989.622,17 | 417.535.002,93 |
| TRANSFERÊNCIAS CONCEDIDAS PARA EXECUÇÃO ORÇAMENTÁRIA | 354.500.000,00 | 129.500.000,00 |
| TRANSFERÊNCIAS CONCEDIDAS INDEPENDENTES DE EXECUÇÃO ORÇAMENTÁRIA | ,00 | 252.750.000,00 |
| TRANSFERÊNCIA CONCEDIDAS PARA APORTES DE RECURSOS PARA O RPPS | 42.489.622,17 | 35.285.002,93 |
| TRANSFERÊNCIA CONCEDIDAS PARA APORTES DE RECURSOS PARA O RGPS | ,00 | ,00 |
| PAGAMENTOS EXTRAORÇAMENTÁRIOS (VIII) | 243.551.559,88 | 161.909.254,68 |
| PAGAMENTOS DE RESTOS A PAGAR NÃO PROCESSADOS | 3.860.792,73 | 3.103.219,31 |
| PAGAMENTOS DE RESTOS A PAGAR PROCESSADOS | 5.964.774,54 | 1.277.642,65 |
| DEPÓSITOS RESTITUÍVEIS E VALORES VINCULADOS | 212.498.189,16 | 157.505.685,88 |
| OUTROS PAGAMENTOS EXTRAORÇAMENTÁRIOS | 21.227.803,45 | 22.706,84 |
| SALDO PARA O EXERCÍCIO SEGUINTE (IX) | 31.637.660,93 | 43.857.159,70 |
| CAIXA E EQUIVALENTES DE CAIXA | 31.637.660,93 | 43.857.159,70 |
| DEPÓSITOS RESTITUÍVEIS E VALORES VINCULADOS | ,00 | ,00 |
| OUTROS VALORES | ,00 | ,00 |
| TOTAL (X) = (VI+VII+VIII+IX) | 1.266.383.915,91 | 1.115.430.632,82 |

UNIDADE - 0100 - ASSEMBLEIA LEGISLATIVA
BALANÇO PATRIMONIAL

MÊS/EXERCÍCIO: 12/2023

| ATIVOS | | | PASSIVOS | | |
|--|----------------------|----------------------|--|----------------------|----------------------|
| ESPECIFICAÇÃO | EXERCÍCIO ATUAL | EXERCÍCIO ANTERIOR | ESPECIFICAÇÃO | EXERCÍCIO ATUAL | EXERCÍCIO ANTERIOR |
| ATIVO | 61.632.422,58 | 66.612.835,04 | PASSIVO E PATRIMÔNIO LÍQUIDO | 61.632.422,58 | 66.612.835,04 |
| ATIVO CIRCULANTE | 32.063.925,58 | 44.266.479,17 | PASSIVO CIRCULANTE | 10.966.789,34 | 27.476.301,81 |
| CAIXA EQUIVALENTE DE CAIXA | 31.637.660,93 | 43.857.159,70 | OBRIGAÇÕES TRABALHISTAS, PREV. E ASSISTENCIAIS A PAGAR A | | |
| CRÉDITOS A CURTO PRAZO | 15.000,00 | 26.000,00 | CURTO PRAZO | 7.048.879,25 | 6.077.076,44 |
| INVESTIMENTOS E APLICAÇÕES TEMPORÁRIAS A CURTO PRAZO | ,00 | ,00 | EMPRÉSTIMOS E FINANCIAMENTOS A CURTO PRAZO | ,00 | ,00 |
| ESTOQUES | 411.264,65 | 383.319,47 | FORNECEDORES E CONTAS A PAGAR NACIONAIS A CURTO PRAZO | 97.942,98 | 46.922,07 |
| VPD PAGAS ANTECIPADAMENTE | ,00 | ,00 | OBRIGAÇÕES FISCAIS A CURTO PRAZO | ,00 | ,00 |
| ATIVO NÃO CIRCULANTE | 29.568.497,00 | 22.346.355,87 | OBRIGAÇÕES DE REPARTIÇÃO A OUTROS ENTES | ,00 | ,00 |
| ATIVO REALIZAVEL A LONGO PRAZO | ,00 | ,00 | PROVISÕES A CURTO PRAZO | ,00 | 699.197,35 |
| CRÉDITOS A LONGO PRAZO | ,00 | ,00 | DEMAIS OBRIGAÇÕES A CURTO PRAZO | 3.819.967,11 | 20.653.105,95 |
| INVESTIMENTOS E APLICAÇÕES TEMPORÁRIAS A LONGO PRAZO | ,00 | ,00 | PASSIVO NÃO CIRCULANTE | ,00 | ,00 |
| ESTOQUES | ,00 | ,00 | OBRIGAÇÕES TRABALHISTAS, PREVIDENCIÁRIAS E ASSISTENCIAIS A | | |
| VPD PAGAS ANTECIPADAMENTE | ,00 | ,00 | PAGAR A LONGO PRAZO | ,00 | ,00 |
| INVESTIMENTOS | ,00 | ,00 | EMPRÉSTIMOS E FINANCIAMENTOS A LONGO PRAZO | ,00 | ,00 |
| IMOBILIZADO | 28.422.668,16 | 22.346.355,87 | FORNECEDORES E CONTAS A PAGAR A LONGO PRAZO | ,00 | ,00 |
| INTANGÍVEL | 1.145.828,84 | ,00 | OBRIGAÇÕES FISCAIS A LONGO PRAZO | ,00 | ,00 |
| | | | PROVISÕES A LONGO PRAZO | ,00 | ,00 |
| | | | DEMAIS OBRIGAÇÕES A LONGO PRAZO | ,00 | ,00 |
| | | | RESULTADO DIFERIDO | ,00 | ,00 |
| | | | PATRIMÔNIO LÍQUIDO | 50.665.633,24 | 39.136.533,23 |
| | | | PATRIMÔNIO SOCIAL E CAPITAL SOCIAL | ,00 | ,00 |
| | | | ADIANTAMENTO PARA FUTURO AUMENTO DE CAPITAL | ,00 | ,00 |
| | | | RESERVAS DE CAPITAL | ,00 | ,00 |
| | | | AJUSTES DE AVALIAÇÃO PATRIMONIAL | ,00 | ,00 |
| | | | RESERVAS DE LUCROS | ,00 | ,00 |
| | | | DEMAIS RESERVAS | 858.899,84 | 467.915,41 |
| | | | RESULTADOS ACUMULADOS | 49.806.733,40 | 38.668.617,82 |
| | | | (-) AÇÕES/COTAS EM TESOURARIA | ,00 | ,00 |

UNIDADE - 0100 - ASSEMBLEIA LEGISLATIVA
BALANÇO PATRIMONIAL

MÊS/EXERCÍCIO: 12/2023

QUADROS DOS ATIVOS E PASSIVOS FINANCEIROS E PERMANENTES

| | EXERCÍCIO ATUAL | EXERCÍCIO ANTERIOR |
|----------------------------------|----------------------|----------------------|
| ATIVO (I) | 61.632.422,58 | 66.612.835,04 |
| ATIVO FINANCEIRO | 31.637.660,93 | 43.857.159,70 |
| ATIVO PERMANENTE | 29.994.761,65 | 22.755.675,34 |
| PASSIVO (II) | 24.029.446,59 | 35.922.829,66 |
| PASSIVO FINANCEIRO | 24.029.446,59 | 35.223.632,31 |
| PASSIVO PERMANENTE | ,00 | 699.197,35 |
| SALDO PATRIMONIAL (III) = (I-II) | 37.602.975,99 | 30.690.005,38 |

UNIDADE - 0100 - ASSEMBLEIA LEGISLATIVA
BALANÇO PATRIMONIAL

MÊS/EXERCÍCIO: 12/2023

QUADRO DAS CONTAS DE COMPENSAÇÃO

| | EXERCÍCIO ATUAL | EXERCÍCIO ANTERIOR |
|---|-----------------|--------------------|
| ATOS POTENCIAIS ATIVOS | ,00 | ,00 |
| GARANTIAS E CONTRAGARANTIAS RECEBIDAS | ,00 | ,00 |
| DIREITOS CONVENIADOS E OUTROS INSTRUMENTOS CONGÊNERES | ,00 | ,00 |
| DIREITOS CONTRATUAIS | ,00 | ,00 |
| OUTROS ATOS POTENCIAIS ATIVOS | ,00 | ,00 |
| ATOS POTENCIAIS PASSIVOS | ,00 | ,00 |
| GARANTIAS E CONTRA GARANTIAS CONCEDIDAS | ,00 | ,00 |
| OBRIGAÇÕES CONVENIADAS E OUTROS INSTRUMENTOS CONGÊNERES | ,00 | ,00 |
| OBRIGAÇÕES CONTRATUAIS | ,00 | ,00 |
| OUTROS ATOS POTENCIAIS PASSIVOS | ,00 | ,00 |

UNIDADE - 0100 - ASSEMBLEIA LEGISLATIVA
BALANÇO PATRIMONIAL

MÊS/EXERCÍCIO: 12/2023

QUADRO DO SUPERAVIT/DEFICIT FINANCEIRO

| FONTES DE RECURSOS | EXERCÍCIO ATUAL | EXERCÍCIO ANTERIOR |
|---|-----------------|--------------------|
| TOTAL | 7.608.214,34 | ,00 |
| 0000000100 - ORDINÁRIO NÃO VINCULADO | 7.608.214,34 | ,00 |
| 0000000101-RECEITAS DESVINCULADAS PELA EC 93/2016 | ,00 | ,00 |
| 0000000102 -FUNDO ESTADUAL DE COMBATE A POBREZA - FECP | ,00 | ,00 |
| 0000000103-AUXÍLIO AOS ESTADOS EXPORTADORES | ,00 | ,00 |
| 0000000104-COTA-PARTE DA CONTRIBUIÇÃO DE INTERVENÇÃO NO DOMÍNIO ECONÔMICO - CIDE | ,00 | ,00 |
| 0000000105-RESULTADO DA EXPLORAÇÃO DE RECURSOS HÍDRICOS, PETRÓLEO, GÁS NATURAL E OUTROS | ,00 | ,00 |
| 0000000106-FUNDO ESPECIAL DA PROCURADORIA GERAL DO ESTADO DO PARANÁ - FEPGE/PR | ,00 | ,00 |
| 0000000107-TRANSFERÊNCIAS E CONVÊNIOS COM ÓRGÃOS FEDERAIS | ,00 | ,00 |
| 0000000108 -ALIENAÇÃO DE OUTROS BENS MÓVEIS E IMÓVEIS | ,00 | ,00 |
| 0000000109-RECURSOS PROVENIENTES DE PERCENTUAL S/ BILHETES DE PASSAGENS INTERMUNIC. P/ AÇÕES VOLTADAS À CRIANÇA /ADOLESC | ,00 | ,00 |
| 0000000110-RECEITAS DECORRENTES DOS FUNDOS ESPECIAIS DO TJPR (FUNREJUS, FUNJUS E FUNSEG) | ,00 | ,00 |
| 0000000111-COTA PARTE DAS MULTAS POR INFRAÇÃO AO CÓDIGO DE TRÂNSITO BRASILEIRO DO FUNRESTRAN DESTINADO AO FUNESP | ,00 | ,00 |
| 0000000112-CONVÊNIO DA POLÍCIA MILITAR - FUNESP/PR | ,00 | ,00 |
| 0000000113-FUNDO ESPECIAL DE SEGURANÇA PÚBLICA DO ESTADO DO PARANÁ - FUNESP/PR | ,00 | ,00 |
| 0000000115-RECEITA EXCEDENTE DOS COLÉGIOS AGRÍCOLAS | ,00 | ,00 |
| 0000000116-TRANSFERÊNCIA DE RECURSOS DO FUNDO NACIONAL DO DESENVOLVIMENTO DA EDUCAÇÃO - FNDE | ,00 | ,00 |
| 0000000118-RECURSOS P.DE INDENIZAÇÕES p DANOS AMBIENTAIS | ,00 | ,00 |
| 0000000119-RECURSOS PROVENIENTES DE DEPÓSITOS JUDICIAIS - LEI 9703/98 | ,00 | ,00 |
| 0000000120-OPERAÇÕES DE CRÉDITO INTERNAS | ,00 | ,00 |
| 0000000121-RECEITA DE EXPLORAÇÃO E APROVEITAMENTO DE RECURSOS NATURAIS - LEI 18.878/2016 | ,00 | ,00 |
| 0000000122-RECURSOS PROVENIENTES DO PROGRAMA PARANÁ COMPETITIVO | ,00 | ,00 |
| 0000000123-FUNDO PENITENCIÁRIO DO PARANÁ - FUPEN (INSTITUÍDO P/ LEI 4.955/1964,VINC ATRAVÉS DA LEI 18.375/2014) | ,00 | ,00 |
| 0000000124-MULTAS E TAXAS DE SAÚDE PÚBLICA - FUNSAUDE | ,00 | ,00 |
| 0000000125- VENDA DE AÇÕES E/OU DEVOLUÇÃO DO CAPITAL SUBSCRITO OU NÃO E OUTROS INGRESSOS | ,00 | ,00 |
| 0000000126- FUNDO DE DESENVOLVIMENTO ECONÔMICO - FDE | ,00 | ,00 |
| 0000000127-FUNDO DE EQUIPAMENTO AGROPECUÁRIO - FEAP (INSTITUÍDO PELA LEI 823/1951, VINC. ATRAVÉS DA LEI 18.375/2014) | ,00 | ,00 |
| 0000000128-FUNDO DE REEQUIPAMENTO DO FISCO - FUNREFISCO | ,00 | ,00 |
| 0000000129-FUNDO ESTADUAL DE POLÍTICAS SOBRE DROGAS - FESD (INSTITUÍDO P/LEI 17.244/2012, VINC. ATRAVÉS DA LEI 18.375/14) | ,00 | ,00 |
| 0000000130-FUNDO ESTADUAL DE DEFESA DO CONSUMIDOR - FECON (INSTITUÍDO P/ LEI 14.975/2005, VINC. ATRAVÉS DA LEI 18.375/14) | ,00 | ,00 |

UNIDADE - 0100 - ASSEMBLEIA LEGISLATIVA
BALANÇO PATRIMONIAL

MÊS/EXERCÍCIO: 12/2023

QUADRO DO SUPERAVIT/DEFICIT FINANCEIRO

| FONTES DE RECURSOS | EXERCÍCIO ATUAL | EXERCÍCIO ANTERIOR |
|--|-----------------|--------------------|
| 0000000131-PROGRAMA DE ASSISTÊNCIA AO MENOR E DE NATUREZA SOCIAL - LEI N 11.091/95 | ,00 | ,00 |
| 0000000132-PESQUISA CIENTÍFICA E TECNOLÓGICA | ,00 | ,00 |
| 0000000133-TRANSFERÊNCIAS E CONVÊNIOS COM O EXTERIOR | ,00 | ,00 |
| 0000000135 - CONTRIBUIÇÕES PARA O REGIME PRÓPRIO DE PREVIDÊNCIA DO SERVIDOR PÚBLICO - FUNDO DE PREVIDÊNCIA | ,00 | ,00 |
| 0000000136 -RECURSOS ORIUNDOS DA TARIFA DE CONCURSOS PÚBLICOS | ,00 | ,00 |
| 0000000138-FUNDO ESTADUAL DO MEIO AMBIENTE - FEMA (INSTITUIDO P/ LEI 12.945/2000, VINC ATRAVÉS DA LEI 18.375/2014) | ,00 | ,00 |
| 0000000139-FUNDO ESPECIAL DO CONTROLE EXTERNO DO TRIBUNAL DE CONTAS - FETC | ,00 | ,00 |
| 0000000140-ESCOLA DO LEGISLATIVO ESTADUAL E DA TV ASSEMBLEIA | ,00 | ,00 |
| 0000000142-OPERAÇÃO DE CRÉDITO EXTERNAS | ,00 | ,00 |
| 0000000144-CONTRIBUIÇÕES PARA O REGIME PRÓPRIO DE PREVIDÊNCIA DO SERVIDOR PÚBLICO - FUNDO FINANCEIRO E FUNDO MILITAR | ,00 | ,00 |
| 0000000145-FUNDO DE MAN E DESENVOLVIMENTO DA EDUC E DE VALOR DOS PROF DA EDUC - FUNDEB -60% | ,00 | ,00 |
| 0000000146-FUNDO ESTADUAL DE RECURSOS HÍDRICOS - FRHI (INSTITUÍDO P/LEI 12.726/1999, VINC. ATRAVÉS DA LEI 18.375/2014) | ,00 | ,00 |
| 0000000147-RECEITAS RECOLHIDAS AO TESOURO GERAL DO ESTADO POR DETERMINAÇÃO LEGAL | ,00 | ,00 |
| 0000000148-OUTROS CONVÊNIOS / OUTRAS TRANSFERÊNCIAS | ,00 | ,00 |
| 0000000150-FUNDO ESTADUAL DE COMBATE A POBREZA DESTINADO AO FIA – LEI 19.049/2017 | ,00 | ,00 |
| 0000000151-SISTEMA ESTADUAL DE PARQUES TECNOLÓGICOS -SEPARTEC (DECRETO Nº9.194/2018) | ,00 | ,00 |
| 0000000152-FUNDO DE AVAL GARANTIDOR DAS MICROEMPRESAS E EMPRESAS DE PEQUENO PORTE DO PARANÁ - FAG (LEI Nº 19.478/2018) | ,00 | ,00 |
| 0000000153-FUNDO DE CAPITAL DE RISCO DO ESTADO DO PARANÁ - FCR (LEI Nº 19.479/2018) | ,00 | ,00 |
| 0000000154-FUNDO DE INOVAÇÃO DAS MICROEMPRESAS E EMPRESAS DE PEQUENO PORTE DO PARANÁ - FIME (LEI Nº 19.480/2018) | ,00 | ,00 |
| 0000000155-DIREITOS CREDITÓRIOS DO ANTIGO BADEP | ,00 | ,00 |
| 0000000157-COMANDO DO CORPO DE BOMBEIRO DO PARANÁ | ,00 | ,00 |
| 0000000158-OUTRAS ALIENAÇÃO DE OUTROS BENS MÓVEIS E IMÓVEIS | ,00 | ,00 |
| 0000000160-AGÊNCIA DE DEFESA AGROPECUÁRIA DO PARANÁ - ADAPAR | ,00 | ,00 |
| 0000000161--RECURSOS ORIUNDOS DA CESSÃO ONEROSA DO BÔNUS DE ASSINATURA DO PRÉ-SAL | ,00 | ,00 |
| 0000000162- OUTRAS OPERAÇÕES DE CRÉDITO INTERNAS - RECURSOS PROV DOS DEP JUDICIAIS DE TERC | ,00 | ,00 |
| 0000000163- RECURSOS ORIUNDOS DE TRANSFERÊNCIAS RECEBIDAS PARA USO EXCLUSIVO NO TRATAMENTO DA COVID 19 | ,00 | ,00 |
| 0000000164- AUXÍLIO FINANCEIRO AOS ESTADOS (INCISO I DO ART. 5º DA LEI COMPLEMENTAR Nº 173, DE 27 DE MAIO DE 2020) | ,00 | ,00 |
| 0000000165- AUXILIO FINANEIRO AOS ESTADOS - SAÚDE E ASSISTÊNCIA SOCIAL (L.C.Nº 173, DE 27 DE MAIO DE 2020) | ,00 | ,00 |
| 0000000166 - Transferência Especial da União - Emendas Individuais | ,00 | ,00 |
| 0000000167 - Transferência Especial da União - Emendas de Bancada | ,00 | ,00 |
| 0000000168- SERVIÇOS DE IMPRENSA OFICIAL DO ESTADO | ,00 | ,00 |

UNIDADE - 0100 - ASSEMBLEIA LEGISLATIVA
BALANÇO PATRIMONIAL

MÊS/EXERCÍCIO: 12/2023

QUADRO DO SUPERAVIT/DEFICIT FINANCEIRO

| FONTES DE RECURSOS | EXERCÍCIO ATUAL | EXERCÍCIO ANTERIOR |
|---|-----------------|--------------------|
| 0000000170-PROGRAMA DE RECUPERAÇÃO DOS ATIVOS E CREDITOS DO BADEP (Lei 20743/2021) | ,00 | ,00 |
| 0000000173 - BIBLIOTECA PÚBLICA DO PARANÁ | ,00 | ,00 |
| 0000000174 - DÍVIDA ATIVA DA AGEPAR | ,00 | ,00 |
| 0000000175-RECOMPOSIÇÃO DO FUNDO ESTADUAL DE SAÚDE | ,00 | ,00 |
| 0000000176-RECURSOS DA EXTINTA RTVE | ,00 | ,00 |
| 0000000250 - DIRETAMENTE ARRECADADOS | ,00 | ,00 |
| 0000000251-OPERAÇÃO DE CRÉDITO INTERNA | ,00 | ,00 |
| 0000000252-OPERAÇÃO DE CRÉDITO EXTERNA | ,00 | ,00 |
| 0000000254-MULTAS POR INFRAÇÃO AO CÓDIGO DE TRÂNSITO BRASILEIRO - FUNRESTRAN | ,00 | ,00 |
| 0000000255-TRANSFERÊNCIAS DA UNIÃO - SUS | ,00 | ,00 |
| 0000000256-REPOSIÇÃO FLORESTAL - SERFLOR | ,00 | ,00 |
| 0000000257-RECEITAS DE OUTRAS FONTES RECOLHIDAS A ENTIDADES DA ADMINISTRAÇÃO INDIRETA POR DETERMINAÇÃO LEGAL | ,00 | ,00 |
| 0000000258-DIRETAMENTE ARRECADADO COM UTILIZAÇÃO VINCULADA | ,00 | ,00 |
| 0000000260-ALIENAÇÃO DE OUTROS BENS MÓVEIS E IMÓVEIS | ,00 | ,00 |
| 0000000261- FUNDO ESPECIAL DO SISTEMA ÚNICO DE SEGURANÇA PÚBLICA DO ESTADO DO PARANÁ – FUNSUSP/PR | ,00 | ,00 |
| 0000000262- SERVIÇOS DE SAÚDE REMUNERADOS PELO SUS | ,00 | ,00 |
| 0000000263-RECURSOS ORIUNDOS DE TRANSFERÊNCIAS RECEBIDAS PARA USO EXCLUSIVO NO TRATAMENTO DA COVID 19 | ,00 | ,00 |
| 0000000264-AÇÕES EMERGENCIAIS DESTINADAS AO SETOR CULTURAL - LEI Nº 14.017/2020 | ,00 | ,00 |
| 0000000266 - Transferência Especial da União - Emendas Individuais | ,00 | ,00 |
| 0000000267 - Transferência Especial da União - Emendas de Bancada | ,00 | ,00 |
| 0000000271- EXPLORAÇÃO DO SERVIÇO ESTADUAL DE LOTERIA - LOTEPAR (LEI Nº 20.945/21) | ,00 | ,00 |
| 0000000274-RECURSOS PROVENIENTES DO PROGRAMA AVANÇA PARANÁ II DESTINADO AO FUNDO DE EQUIPAMENTO AGROPECUÁRIO - FEAP | ,00 | ,00 |
| 0000000281-TRANSFERÊNCIAS E CONVÊNIOS COM ÓRGÃOS FEDERAIS | ,00 | ,00 |
| 0000000283- TRANSFERÊNCIAS E CONVÊNIOS COM O EXTERIOR | ,00 | ,00 |
| 0000000284-OUTROS CONVÊNIOS / OUTRAS TRANSFERÊNCIAS | ,00 | ,00 |
| 0000000300-EXTRA ORÇAMENTÁRIO | ,00 | ,00 |
| 0000000502-RECURSOS NÃO VINCULADOS DA COMPENSAÇÃO DE IMPOSTOS | ,00 | ,00 |
| 0000000543-TRANSFERÊNCIAS DO FUNDEB - COMPLEMENTAÇÃO DA UNIÃO VAAR | ,00 | ,00 |
| 0000000600-TRANSF FUNDO A FUNDO DE RECURSOS DO SUS PROVENIENTES DO GOVERNO FEDERAL - BLOCO DE MANUTENÇÃO DAS AÇÕES E SERVIÇOS PÚBLICOS DE SAÚDE | ,00 | ,00 |
| 0000000601-TRANSF FUNDO A FUNDO DE RECURSOS DO SUS PROVENIENTES DO GOVERNO FEDERA - BLOCO DE ESTRUTURAÇÃO DA REDE DE SERVIÇOS PÚBLICOS DE SAÚDE | ,00 | ,00 |
| 0000000605-ASSISTÊNCIA FINANCEIRA DA UNIÃO DESTINADA À COMPLEMENTAÇÃO AO PAGAMENTO DOS PISOS SALARIAIS PARA PROFISSIONAIS DA ENFERMAGEM | ,00 | ,00 |

UNIDADE - 0100 - ASSEMBLEIA LEGISLATIVA
BALANÇO PATRIMONIAL

MÊS/EXERCÍCIO: 12/2023

QUADRO DO SUPERAVIT/DEFICIT FINANCEIRO

| FONTES DE RECURSOS | EXERCÍCIO ATUAL | EXERCÍCIO ANTERIOR |
|--|-----------------|--------------------|
| 0000000711-DEMAIS TRANSFERÊNCIAS OBRIGATÓRIAS NÃO DECORRENTES DE REPARTIÇÃO DE RECEITAS | ,00 | ,00 |
| 0000000715-TRANSFERÊNCIAS DESTINADAS AO SETOR CULTURAL - LC Nº 195/2022 - ART 5º - AUDIOVISUAL | ,00 | ,00 |
| 0000000716-TRANSFERÊNCIAS DESTINADAS AO SETOR CULTURAL - LC Nº 195/2022 - ART 8º - DEMAIS SETORES DA CULTURA | ,00 | ,00 |
| 0000000717-Assistência Financeira Transporte Coletivo – Art. 5º, inciso IV - EC nº 123/2022 | ,00 | ,00 |
| 0000000718-AUXÍLIO FINANCEIRO - OUTORGA CRÉDITO TRIBUTÁRIO ICMS - ART. 5º, INCISO V, EC Nº 123/2022 | ,00 | ,00 |
| 0000000719-TRANSFERÊNCIAS DA POLÍTICA NACIONAL ALDIR BLANC DE FOMENTO À CULTURA - LEI Nº 14399/202 | ,00 | ,00 |
| 0000000755-RECURSOS ORIUNDOS DE PRIVATIZAÇÃO DA COMPANHIA PARANAENSE DE ENERGIA - COPEL | ,00 | ,00 |

UNIDADE - 0100 - ASSEMBLEIA LEGISLATIVA
DEMONSTRAÇÃO DAS VARIAÇÕES PATRIMONIAIS - ANALÍTICO

MÊS/EXERCÍCIO: 12/2023

VARIAÇÕES PATRIMONIAIS AUMENTATIVAS

| | <u>Exercício Atual</u> | <u>Exercício Anterior</u> |
|--|------------------------|---------------------------|
| VARIAÇÕES PATRIMONIAIS AUMENTATIVAS | | |
| IMPOSTOS, TAXAS E CONTRIBUIÇÕES DE MELHORIA | ,00 | ,00 |
| IMPOSTOS | ,00 | ,00 |
| TAXAS | ,00 | ,00 |
| CONTRIBUIÇÕES DE MELHORIA | ,00 | ,00 |
| CONTRIBUIÇÕES | ,00 | ,00 |
| CONTRIBUIÇÕES SOCIAIS | ,00 | ,00 |
| EXPLORAÇÃO E VENDA DE BENS, SERVIÇOS E DIREITOS | ,00 | ,00 |
| VENDAS DE MERCADORIAS | ,00 | ,00 |
| VENDAS DE PRODUTOS | ,00 | ,00 |
| EXPLORAÇÃO DE BENS, DIREITOS E PRESTAÇÃO DE SERVIÇOS | ,00 | ,00 |
| VARIAÇÕES PATRIMONIAIS AUMENTATIVAS FINANCEIRAS | ,00 | ,00 |
| JUROS E ENCARGOS DE EMPRÉSTIMOS E FINANCIAMENTOS CONCEDIDOS | ,00 | ,00 |
| JUROS E ENCARGOS DE MORA | ,00 | ,00 |
| VARIAÇÕES MONETÁRIAS E CAMBIAIS | ,00 | ,00 |
| DESCONTOS FINANCEIROS OBTIDOS | ,00 | ,00 |
| REMUNERAÇÃO DE DEPÓSITOS BANCÁRIOS E APLICAÇÕES FINANCEIRAS | ,00 | ,00 |
| OUTRAS VARIAÇÕES PATRIMONIAIS AUMENTATIVAS-FINANCEIRAS | ,00 | ,00 |
| TRANSFERÊNCIAS E DELEGAÇÕES RECEBIDAS | 988.022.946,00 | 862.901.382,96 |
| TRANSFERÊNCIAS INTRA GOVERNAMENTAIS | 988.022.946,00 | 862.901.382,96 |
| TRANSFERÊNCIAS INTER GOVERNAMENTAIS | ,00 | ,00 |
| TRANSFERÊNCIAS DAS INSTITUIÇÕES PRIVADAS | ,00 | ,00 |
| TRANSFERÊNCIAS DAS INSTITUIÇÕES MULTIGOVERNAMENTAIS | ,00 | ,00 |
| TRANSFERÊNCIAS DE CONSÓRCIOS PÚBLICOS | ,00 | ,00 |
| TRANSFERÊNCIAS DO EXTERIOR | ,00 | ,00 |
| DELEGAÇÕES RECEBIDAS | ,00 | ,00 |
| TRANSFERÊNCIAS DE PESSOAS FÍSICAS | ,00 | ,00 |
| OUTRAS TRANSFERÊNCIAS E DELEGAÇÕES RECEBIDAS | ,00 | ,00 |
| VALORIZAÇÃO E GANHOS COM ATIVOS E DESINCORPORAÇÃO DE PASSIVOS | ,00 | ,00 |
| REAVALIAÇÃO DE ATIVOS | ,00 | ,00 |
| GANHOS COM ALIENAÇÃO | ,00 | ,00 |
| GANHOS COM INCORPORAÇÃO DE ATIVOS | ,00 | ,00 |
| DESINCORPORAÇÃO DE PASSIVOS | ,00 | ,00 |
| REVERSÃO DE REDUÇÃO AO VALOR RECUPERÁVEL | ,00 | ,00 |
| OUTRAS VARIAÇÕES PATRIMONIAIS AUMENTATIVAS | 699.197,35 | ,00 |

UNIDADE - 0100 - ASSEMBLEIA LEGISLATIVA
DEMONSTRAÇÃO DAS VARIAÇÕES PATRIMONIAIS - ANALÍTICO

MÊS/EXERCÍCIO: 12/2023

VARIAÇÕES PATRIMONIAIS AUMENTATIVAS

| | <u>Exercício Atual</u> | <u>Exercício Anterior</u> |
|--|------------------------|---------------------------|
| VPA A CLASSIFICAR | ,00 | ,00 |
| RESULTADO POSITIVO DE PARTICIPAÇÕES | ,00 | ,00 |
| REVERSÃO DE PROVISÕES E AJUSTES PARA PERDAS | 699.197,35 | ,00 |
| DIVERSAS VARIAÇÕES PATRIMONIAIS AUMENTATIVAS | ,00 | ,00 |
| TOTAL DAS VARIAÇÕES PATRIMONIAIS AUMENTATIVAS (I) | 988.722.143,35 | 862.901.382,96 |

UNIDADE - 0100 - ASSEMBLEIA LEGISLATIVA
DEMONSTRAÇÃO DAS VARIAÇÕES PATRIMONIAIS - ANALÍTICO

MÊS/EXERCÍCIO: 12/2023

VARIAÇÕES PATRIMONIAIS DIMINUTIVAS

| | <u>Exercício Atual</u> | <u>Exercício Anterior</u> |
|---|------------------------|---------------------------|
| VARIAÇÕES PATRIMONIAIS DIMINUTIVAS | | |
| PESSOAL E ENCARGOS | 468.921.871,43 | 404.779.454,99 |
| REMUNERAÇÃO A PESSOAL | 350.587.073,37 | 304.396.685,97 |
| ENCARGOS PATRONAIS | 76.865.491,08 | 66.138.639,92 |
| BENEFÍCIOS A PESSOAL | 28.834.194,82 | 25.287.311,54 |
| CUSTO DE PESSOAL E ENCARGOS | ,00 | ,00 |
| OUTRAS VARIAÇÕES PATRIMONIAIS DIMINUTIVAS-PESSOAL E ENCARGOS | 12.635.112,16 | 8.956.817,56 |
| BENEFÍCIOS PREVIDENCIÁRIOS E ASSISTENCIAIS | 20.141.743,57 | 15.890.110,61 |
| APOSENTADORIAS E REFORMAS | 76.940,36 | 90.201,15 |
| PENSÕES | 16.429.825,04 | 14.255.559,31 |
| BENEFÍCIOS DE PRESTAÇÃO CONTINUADA | ,00 | ,00 |
| BENEFÍCIOS EVENTUAIS | ,00 | ,00 |
| POLÍTICAS PÚBLICAS DE TRANSFERÊNCIA DE RENDA | ,00 | ,00 |
| OUTROS BENEFÍCIOS PREVIDENCIÁRIOS E ASSISTENCIAIS | 3.634.978,17 | 1.544.350,15 |
| USO DE BENS, SERVIÇOS E CONSUMO DE CAPITAL FIXO | 92.034.791,43 | 64.319.483,03 |
| USO DE MATERIAL DE CONSUMO | 5.109.719,20 | 5.131.979,28 |
| SERVIÇOS | 81.117.071,24 | 55.397.989,74 |
| DEPRECIÇÃO, AMORTIZAÇÃO E EXAUSTÃO | 5.808.000,99 | 3.789.514,01 |
| CUSTO DE MATERIAIS, SERVIÇOS E CONSUMO DE CAPITAL FIXO | ,00 | ,00 |
| VARIAÇÕES PATRIMONIAIS DIMINUTIVAS FINANCEIRAS | ,00 | ,00 |
| JUROS E ENCARGOS DE EMPRÉSTIMOS E FINANCIAMENTOS OBTIDOS | ,00 | ,00 |
| JUROS E ENCARGOS DE MORA | ,00 | ,00 |
| VARIAÇÕES MONETÁRIAS E CAMBIAS | ,00 | ,00 |
| DESCONTOS FINANCEIROS CONCEDIDOS | ,00 | ,00 |
| OUTRAS VARIAÇÕES PATRIMONIAIS DIMINUTIVAS-FINANCEIRAS | ,00 | ,00 |
| TRANSFERÊNCIAS E DELEGAÇÕES CONCEDIDAS | 396.989.622,17 | 417.935.002,93 |
| TRANSFERÊNCIAS INTRA GOVERNAMENTAIS | 396.989.622,17 | 417.535.002,93 |
| TRANSFERÊNCIAS INTER GOVERNAMENTAIS | ,00 | ,00 |
| TRANSFERÊNCIAS A INSTITUIÇÕES PRIVADAS | ,00 | 400.000,00 |
| TRANSFERÊNCIAS A INSTITUIÇÕES MULTIGOVERNAMENTAIS | ,00 | ,00 |
| TRANSFERÊNCIAS A CONSÓRCIOS PÚBLICOS | ,00 | ,00 |
| TRANSFERÊNCIAS AO EXTERIOR | ,00 | ,00 |
| TRANSFERÊNCIAS CONCEDIDAS | ,00 | ,00 |
| DESVALORIZAÇÃO E PERDAS DE ATIVOS E INCORPORAÇÃO DE PASSIVOS | ,00 | 6.244,31 |
| REDUÇÃO A VALOR RECUPERÁVEL E AJUSTE PARA PERDAS | ,00 | ,00 |
| PERDAS COM ALIENAÇÃO | ,00 | 6.244,31 |

UNIDADE - 0100 - ASSEMBLEIA LEGISLATIVA
DEMONSTRAÇÃO DAS VARIAÇÕES PATRIMONIAIS - ANALÍTICO

MÊS/EXERCÍCIO: 12/2023

VARIAÇÕES PATRIMONIAIS DIMINUTIVAS

| | <u>Exercício Atual</u> | <u>Exercício Anterior</u> |
|--|------------------------|---------------------------|
| PERDAS INVOLUNTÁRIAS | ,00 | ,00 |
| INCORPORAÇÃO DE PASSIVOS | ,00 | ,00 |
| DESINCORPORAÇÃO DE ATIVOS | ,00 | ,00 |
| TRIBUTÁRIAS | ,00 | ,00 |
| IMPOSTOS, TAXAS E CONTRIBUIÇÕES DE MELHORIA | ,00 | ,00 |
| CONTRIBUIÇÕES | ,00 | ,00 |
| CUSTO COM TRIBUTOS | ,00 | ,00 |
| OUTRAS VARIAÇÕES PATRIMONIAIS DIMINUTIVAS | 1.216.295,51 | 699.197,35 |
| PREMIAÇÕES | 8.410,00 | ,00 |
| RESULTADO NEGATIVO DE PARTICIPAÇÕES | ,00 | ,00 |
| INCENTIVOS | ,00 | ,00 |
| SUBVENÇÕES ECONÔMICAS | ,00 | ,00 |
| PARTICIPAÇÕES E CONTRIBUIÇÕES | ,00 | ,00 |
| VPD DE CONSTITUIÇÃO DE PROVISÕES | ,00 | 699.197,35 |
| CUSTO DE OUTRAS VPD | ,00 | ,00 |
| DIVERSAS VARIAÇÕES PATRIMONIAIS DIMINUTIVAS | 1.207.885,51 | ,00 |
| TOTAL DAS VARIAÇÕES PATRIMONIAIS DIMINUTIVAS (II) | 979.304.324,11 | 903.629.493,22 |
| RESULTADO PATRIMONIAL DO PERÍODO (III) = (I-II) | 9.417.819,24 | 40.728.110,26- |

UNIDADE - 0100 - ASSEMBLEIA LEGISLATIVA
DEMONSTRAÇÃO DOS FLUXOS DE CAIXA

MÊS/EXERCÍCIO: 12/2023

| | <u>EXERCÍCIO ATUAL</u> | <u>EXERCÍCIO ANTERIOR</u> |
|--|------------------------|---------------------------|
| FLUXOS DE CAIXA DAS ATIVIDADES OPERACIONAIS | | |
| INGRESSOS | 1.204.908.395,04 | 1.028.693.766,44 |
| RECEITA TRIBUTÁRIA | ,00 | ,00 |
| RECEITA DE CONTRIBUIÇÕES | ,00 | ,00 |
| RECEITA PATRIMONIAL | ,00 | ,00 |
| RECEITA AGROPECUÁRIA | ,00 | ,00 |
| RECEITA INDUSTRIAL | ,00 | ,00 |
| RECEITA DE SERVIÇOS | ,00 | ,00 |
| REMUNERAÇÃO DAS DISPONIBILIDADES | ,00 | ,00 |
| OUTRAS RECEITAS DERIVADAS E ORIGINÁRIAS | ,00 | ,00 |
| TRANSFERÊNCIAS RECEBIDAS | ,00 | ,00 |
| OUTROS INGRESSOS OPERACIONAIS | 1.204.908.395,04 | 1.028.693.766,44 |
| DESEMBOLSOS | 1.206.071.685,65 | 1.052.034.872,37 |
| PESSOAL E DEMAIS DESPESAS | 562.828.386,09 | 464.926.289,41 |
| JUROS E ENCARGOS DA DÍVIDA | ,00 | ,00 |
| TRANSFERÊNCIAS CONCEDIDAS | 12.527.684,78 | 12.045.187,31 |
| OUTROS DESEMBOLSOS OPERACIONAIS | 630.715.614,78 | 575.063.395,65 |
| FLUXO DE CAIXA LÍQUIDO DAS ATIVIDADES OPERACIONAIS (I) | 1.163.290,61- | 23.341.105,93- |
| FLUXOS DE CAIXA DAS ATIVIDADES DE INVESTIMENTO | | |
| INGRESSOS | ,00 | ,00 |
| ALIENAÇÃO DE BENS | ,00 | ,00 |
| AMORTIZAÇÃO DE EMPRÉSTIMOS E FINANCIAMENTOS CONCEDIDOS | ,00 | ,00 |
| OUTROS INGRESSOS DE INVESTIMENTOS | ,00 | ,00 |
| DESEMBOLSOS | 11.056.208,16 | 5.775.537,26 |
| AQUISIÇÃO DE ATIVO NÃO CIRCULANTE | 11.044.208,16 | 4.891.715,99 |
| CONCESSÃO DE EMPRÉSTIMOS E FINANCIAMENTOS | ,00 | ,00 |
| OUTROS DESEMBOLSOS DE INVESTIMENTOS | 12.000,00 | 883.821,27 |
| FLUXO DE CAIXA LÍQUIDO DAS ATIVIDADES DE INVESTIMENTO (II) | 11.056.208,16- | 5.775.537,26- |
| FLUXOS DE CAIXA DAS ATIVIDADES DE FINANCIAMENTO | | |
| INGRESSOS | ,00 | ,00 |

UNIDADE - 0100 - ASSEMBLEIA LEGISLATIVA
DEMONSTRAÇÃO DOS FLUXOS DE CAIXA

MÊS/EXERCÍCIO: 12/2023

| | <u>EXERCÍCIO ATUAL</u> | <u>EXERCÍCIO ANTERIOR</u> |
|---|------------------------|---------------------------|
| OPERAÇÕES DE CRÉDITO | ,00 | ,00 |
| INTEGRALIZAÇÃO DO CAPITAL SOCIAL DE EMPRESAS DEPENDENTES | ,00 | ,00 |
| OUTROS INGRESSOS DE FINANCIAMENTOS | ,00 | ,00 |
| DESEMBOLSOS | ,00 | ,00 |
| AMORTIZAÇÃO/REFINANCIAMENTO DA DÍVIDA | ,00 | ,00 |
| OUTROS DESEMBOLSOS DE FINANCIAMENTOS | ,00 | ,00 |
| FLUXO DE CAIXA LÍQUIDO DAS ATIVIDADES DE FINANCIAMENTO (III) | ,00 | ,00 |
| GERAÇÃO LÍQUIDA DE CAIXA E EQUIVALENTE DE CAIXA (I+II+III) | 12.219.498,77- | 29.116.643,19- |
| CAIXA E EQUIVALENTES DE CAIXA INICIAL | 43.857.159,70 | 72.973.802,89 |
| CAIXA E EQUIVALENTES DE CAIXA FINAL | 31.637.660,93 | 43.857.159,70 |

UNIDADE - 0100 - ASSEMBLEIA LEGISLATIVA
DEMONSTRAÇÃO DOS FLUXOS DE CAIXA

MÊS/EXERCÍCIO: 12/2023

QUADRO 2FC - TRANSFERÊNCIAS RECEBIDAS E CONCEDIDAS

| | EXERCÍCIO ATUAL | EXERCÍCIO ANTERIOR |
|-------------------------------------|-----------------|--------------------|
| TOTAL DAS TRANSFERÊNCIAS RECEBIDAS | ,00 | ,00 |
| INTERGOVERNAMENTAIS | ,00 | ,00 |
| DA UNIÃO | ,00 | ,00 |
| DE ESTADOS E DISTRITO FEDERAL | ,00 | ,00 |
| DE MUNICÍPIOS | ,00 | ,00 |
| INTRAGOVERNAMENTAIS | ,00 | ,00 |
| OUTRAS TRANSFERÊNCIAS RECEBIDAS | ,00 | ,00 |
| TOTAL DAS TRANSFERÊNCIAS CONCEDIDAS | 12.527.684,78 | 12.045.187,31 |
| INTERGOVERNAMENTAIS | ,00 | ,00 |
| A UNIÃO | ,00 | ,00 |
| A ESTADOS E DISTRITO FEDERAL | ,00 | ,00 |
| A MUNICÍPIOS | ,00 | ,00 |
| INTRAGOVERNAMENTAIS | 12.527.684,78 | 11.645.187,31 |
| OUTRAS TRANSFERÊNCIAS CONCEDIDAS | ,00 | 400.000,00 |

UNIDADE - 0100 - ASSEMBLEIA LEGISLATIVA
DEMONSTRAÇÃO DOS FLUXOS DE CAIXA

MÊS/EXERCÍCIO: 12/2023

QUADRO 3FC - DESEMBOLSOS DE PESSOAL E DEMAIS DESPESAS POR FUNÇÃO

| | <u>EXERCÍCIO ATUAL</u> | <u>EXERCÍCIO ANTERIOR</u> |
|---|------------------------|---------------------------|
| TOTAL DOS DESEMBOLSOS DE PESSOAL E DEMAIS DESPESAS POR FUNÇÃO | 562.828.386,09 | 464.926.289,41 |
| LEGISLATIVA | 545.648.822,69 | 450.580.528,95 |
| JUDICIÁRIA | ,00 | ,00 |
| ESSENCIAL A JUSTIÇA | ,00 | ,00 |
| ADMINISTRAÇÃO | ,00 | ,00 |
| DEFESA NACIONAL | ,00 | ,00 |
| SEGURANÇA PÚBLICA | ,00 | ,00 |
| RELAÇÕES EXTERIORES | ,00 | ,00 |
| ASSISTÊNCIA SOCIAL | ,00 | ,00 |
| PREVIDÊNCIA SOCIAL | 17.179.563,40 | 14.345.760,46 |
| SAÚDE | ,00 | ,00 |
| TRABALHO | ,00 | ,00 |
| EDUCAÇÃO | ,00 | ,00 |
| CULTURA | ,00 | ,00 |
| DIREITOS DA CIDADANIA | ,00 | ,00 |
| URBANISMO | ,00 | ,00 |
| HABITAÇÃO | ,00 | ,00 |
| SANEAMENTO | ,00 | ,00 |
| GESTÃO AMBIENTAL | ,00 | ,00 |
| CIÊNCIA E TECNOLOGIA | ,00 | ,00 |
| AGRICULTURA | ,00 | ,00 |
| ORGANIZAÇÃO AGRÁRIA | ,00 | ,00 |
| INDÚSTRIA | ,00 | ,00 |
| COMÉRCIO E SERVIÇOS | ,00 | ,00 |
| COMUNICAÇÕES | ,00 | ,00 |
| ENERGIA | ,00 | ,00 |
| TRANSPORTE | ,00 | ,00 |
| DESPORTO E LAZER | ,00 | ,00 |
| ENCARGOS ESPECIAIS | ,00 | ,00 |

UNIDADE - 0100 - ASSEMBLEIA LEGISLATIVA
DEMONSTRAÇÃO DOS FLUXOS DE CAIXA

MÊS/EXERCÍCIO: 12/2023

QUADRO 4FC - JUROS E ENCARGOS DA DÍVIDA

| | <u>EXERCÍCIO ATUAL</u> | <u>EXERCÍCIO ANTERIOR</u> |
|--|------------------------|---------------------------|
| TOTAL DOS JUROS E ENCARGOS DA DÍVIDA | ,00 | ,00 |
| JUROS E CORREÇÃO MONETÁRIA DA DÍVIDA INTERNA | ,00 | ,00 |
| JUROS E CORREÇÃO MONETÁRIA DA DÍVIDA EXTERNA | ,00 | ,00 |
| OUTROS ENCARGOS DA DÍVIDA | ,00 | ,00 |



Prestação de Contas Anual 2023

ITEM XVI – f) NOTAS EXPLICATIVAS AS DCASP

1 - Base de Preparação das Demonstrações e das Práticas Contábeis

As Demonstrações Contábeis da Assembleia Legislativa do Estado do Paraná (ALEP), sediada na Praça Nossa Sra. De Salete, S/N – Curitiba-Pr, inscrita no CNPJ: 77.799.542/0001-09, representa o Poder Legislativo do Estado do Paraná, são elaboradas em consonância com os dispositivos da Lei nº 4.320/1964 e da Lei Complementar nº 101/2000. Abrangem, também, as Normas Brasileiras de Contabilidade Técnica do Setor Público (NBC TSP) do Conselho Federal de Contabilidade (CFC), o Manual de Contabilidade Aplicada ao Setor Público (MCASP).

Elaboradas a partir das informações constantes no Sistema Integrado de Finanças Pública (Novo SIAF).

As estruturas e a composição das demonstrações estão de acordo com as bases propostas pelas práticas contábeis brasileiras. Dessa forma, as demonstrações são compostas por:

- I. Balanço Orçamentário (BO);
- II. Balanço Financeiro (BF);
- III. Balanço Patrimonial (BP);
- IV. Demonstração das Variações Patrimoniais (DVP);
- V. Demonstração dos Fluxos de Caixa (DFC), e
- VI. Notas Explicativas (NE).

2 - Resumo dos Principais Critérios e Políticas Contábeis

A Coordenadoria de Contabilidade desta Casa de Leis apresenta os principais critérios e políticas contábeis adotados no âmbito da ALEP, tendo em consideração as opções e premissas apresentadas nas Normas Brasileiras de Contabilidade Aplicadas ao Setor Público e no Manual de Contabilidade Aplicado ao Setor Público.

- a) Moeda funcional;



Assembleia Legislativa do Estado do Paraná

Coordenadoria de Contabilidade - Diretoria de Apoio Técnico

A moeda funcional da ALEP é o Real.

b) Caixa e equivalentes de caixa;

Refere-se a valores registrados na conta bancária da ALEP, liberados pelo Tesouro Estadual.

c) Créditos a curto prazo;

Compreendem os direitos a receber a curto prazo relacionados, principalmente, com adiantamentos referentes a suprimento de fundos.

d) Estoques;

Compreendem o almoxarifado. Na entrada, esses bens são avaliados pelo valor de aquisição. O método para mensuração e avaliação das saídas dos estoques é o custo médio ponderado.

e) Imobilizado;

O imobilizado é composto por bens móveis e imóveis. É reconhecido inicialmente com base no valor de aquisição, construção ou produção. Após o reconhecimento inicial, ficam sujeitos à depreciação, amortização ou exaustão (quando da existência da vida útil definida), bem como a redução ao valor recuperável e a reavaliação. Os gastos posteriores à aquisição, construção ou produção são incorporados ao valor do imobilizado desde que tais gastos aumentem a vida útil do bem e sejam capazes de gerar benefícios econômicos futuros. Se os gastos não gerarem tais benefícios, eles são reconhecidos diretamente como variações patrimoniais diminutivas do período.

f) Depreciação de bens;

O valor depreciado dos bens da ALEP é apurado mensalmente sobre o valor depreciável do bem, utilizando-se, para tanto, o Método Linear, e a depreciação é calculada a partir do dia em que o bem for colocado em condições de uso. A vida útil para bens novos é determinada por meio do Decreto Federal nº 9.580, de 22 de novembro de 2018, onde no § 1º do art. 320 a Secretaria da Receita Federal do Brasil do Ministério da Fazenda publicará periodicamente o prazo, o qual ocorreu pela Instrução Normativa nº 1700, de 14 de março de 2017, onde definiu além da vida útil admissível dos bens, as taxas de depreciação, conforme Anexo III – Taxas Anuais de Depreciação. Para os bens reavaliados e avaliados a nova vida útil e taxa de depreciação será definido pelos critérios constantes no Decreto Estadual nº 8.955/2018.



g) Passivos circulantes

As obrigações da ALEP são evidenciadas por valores conhecidos ou calculáveis, acrescidos, quando aplicável, dos correspondentes encargos das variações monetárias e cambiais ocorridas até a data das demonstrações contábeis. Os passivos circulantes apresentam a seguinte divisão: obrigações trabalhistas, previdenciárias e assistenciais, fornecedores e contas a pagar e demais obrigações.

h) Ativos e passivos contingentes

Os ativos e passivos contingentes não são reconhecidos nas demonstrações contábeis. Quando relevantes, são registrados em contas de controle e evidenciados em notas explicativas.

i) Apuração do resultado

No modelo DCASP, é possível a apuração dos seguintes resultados:

- I. Patrimonial;
- II. Orçamentário; e
- III. Financeiro.

I Resultado Patrimonial

A apuração do resultado patrimonial implica na confrontação das variações patrimoniais aumentativas (VPA) e das variações patrimoniais diminutivas (VPD). As VPA são reconhecidas quando for provável que benefícios econômicos fluirão e quando puderem ser mensuradas confiavelmente, utilizando-se a lógica do regime de competência. A exceção se refere às transferências recebidas, que seguem a lógica do regime de caixa, o que é permitido de acordo com o modelo DCASP. As VPD são reconhecidas quando for provável que ocorrerá decréscimos nos benefícios econômicos para a ALEP, implicando em saída de recursos ou em redução de ativos ou na assunção de passivos, seguindo a lógica do regime de competência. A exceção se refere às despesas oriundas das transferências concedidas, que seguem a lógica do regime de caixa, o que é permitido de acordo com o modelo DCASP. A apuração do resultado se dá pelo encerramento das contas de VPA e VPD, em contrapartida a uma conta de apuração. Após a apuração, o resultado é transferido para conta de Superávit/Déficit do Exercício. O detalhamento do confronto entre VPA e VPD é apresentado na Demonstração das Variações Patrimoniais.



II Resultado orçamentário

O regime orçamentário da ALEP segue o descrito no art. 35 da Lei nº 4.320/1964. Desse modo, pertencem ao exercício financeiro as receitas nele arrecadadas e as despesas nele legalmente empenhadas.

O resultado orçamentário representa o confronto entre as receitas orçamentárias realizadas e as despesas orçamentárias empenhadas. O superávit/déficit é apresentado diretamente no Balanço Orçamentário.

III Resultado financeiro

O resultado financeiro representa o confronto entre ingressos e dispêndios, orçamentários e extraorçamentários, que ocorreram durante o exercício e alteraram as disponibilidades da ALEP. No Balanço Financeiro, é possível identificar a apuração do resultado financeiro.

A seguir, são detalhados os principais itens dos demonstrativos contábeis:

3 – Notas Explicativas

Balanço Orçamentário – apresentou um superávit orçamentário, em relação ao orçamento autorizado, de R\$ 3.785.181,07 (três milhões e setecentos e oitenta e cinco mil e cento e oitenta e um reais e sete centavos), sendo o total de empenho no período de R\$ 594.205.072,93 (quinhentos e noventa e quatro milhões e duzentos e cinco mil e setenta e dois reais e noventa e três centavos), perfazendo o total do orçamento atualizado de R\$ 597.990.254,00 (quinhentos e noventa e sete milhões e novecentos e noventa mil e duzentos e cinquenta e quatro reais). Sendo o orçamento inicial de R\$ 944.184.720,00 (novecentos e quarenta e quatro milhões e cento e oitenta e quatro mil e setecentos e vinte reais).

Balanço Financeiro – Neste relatório, de modo a desmembrar os valores expostos, e melhorar o entendimento, descrevemos a seguir, as particularidades, que merecem destaque:



Assembleia Legislativa do Estado do Paraná

Coordenadoria de Contabilidade - Diretoria de Apoio Técnico

Os recebimentos do Tesouro do Estado somaram-se R\$ 944.184.720,00 (novecentos e quarenta e quatro milhões e cento e oitenta e quatro mil e setecentos e vinte reais) e R\$ 43.838.226,00 (quarenta e três milhões e oitocentos e trinta e oito mil e duzentos e vinte e seis reais) relativos aos repasses para cobertura de insuficiência Financeira (Art.16 da LDO 2023). Os empenhos realizados no exercício de 2023 totalizaram R\$ 594.205.072,93 (quinhentos e noventa e quatro milhões e duzentos e cinco mil e setenta e dois reais e noventa e três centavos).

Os recebimentos extra orçamentários, são compostos por:

- a) RESTOS A PAGAR inscritos no exercício, no valor de R\$ 20.219.168,47 (vinte milhões e duzentos e dezenove mil e cento e sessenta e oito reais e quarenta e sete centavos);
- b) R\$ 2.810.927,75 (dois milhões e oitocentos e dez mil e novecentos e vinte e sete reais e setenta e cinco centavos), refere-se a, depósitos de pequena monta, com origens variadas, e por fim rendimentos oriundos de aplicações financeiras dos recursos administrados pela ALEP.

Na área da despesa, para melhor entendimento, o campo “Pagamentos Extra Orçamentários”, que contém o montante de R\$ 4.051.749,64 (quatro milhões e cinquenta e um mil e setecentos e quarenta e nove reais e sessenta e quatro centavos), é pertinente ao Pagamento de empenhos de restos a pagar e outros pagamentos.

Balanco Patrimonial

1) Do Grupo do Ativo:

CAIXA E EQUIVALENTE DE CAIXA

Todos os recursos financeiros disponíveis transitam obrigatoriamente em contas de aplicação financeira, ficando ao término do exercício o saldo de R\$ 10,00 (dez reais) em conta corrente e o valor de R\$ 3.610.297,47 (três milhões e seiscentos e dez mil e duzentos e noventa e sete reais e quarenta e sete centavos), transita apenas contabilmente na conta corrente, devidamente apontado nas conciliações contábeis como recurso de fonte 300 e fisicamente permanece na conta de aplicação financeira. O montante de R\$ 28.027.353,46 (vinte e oito milhões e



Assembleia Legislativa do Estado do Paraná

Coordenadoria de Contabilidade - Diretoria de Apoio Técnico

vinte e sete mil e trezentos e cinquenta e três reais e quarenta e seis centavos), contabilizado em conta aplicação.

ESTOQUES

Em relação ao grupo de Estoque/Almoxarifado ocorreu aumento de 7,29% relacionado à execução de atas de registro de preços, nos quais houve os recebimentos de material de consumo, expediente e gêneros alimentícios ao término do exercício, mantendo o nível dos estoques de consumo, com a finalidade de suprir as demandas iniciais desta Casa de Leis, para não ocorrer desabastecimento desses insumos.

IMOBILIZADO

Houve variação nas contas de imobilizado, dentre os pontos relevantes que contribuíram para a variação, se enquadram a adoção da depreciação dos bens patrimoniais, a reavaliação de bens, além de aquisições para a manutenção das atividades da ALEP. Houve a reclassificação dos bens intangíveis para conta específica, devido as tratativas de adequação da base de informação para a migração para o novo sistema Siafic PR.

A disposição dos valores do ativo imobilizado concentram-se em dois grupos: de bens móveis e imóveis, conforme valor a seguir:

| Tipo | Valor Contábil | Depreciação | Líquido Contábil |
|--------------|----------------|-----------------------|----------------------|
| Bens Móveis | 30.492.406,62 | -15.641.709,31 | 14.850.697,31 |
| Bens Imóveis | 14.601.958,70 | -1.029.987,85 | 13.571.970,85 |
| Intangível | 1.145.828,84 | | 1.145.828,84 |
| | | -16.671.697,16 | 29.568.497,00 |

2) Do Grupo do Passivo

OBRIGAÇÕES TRABALHISTAS E PREVIDENCIÁRIAS

As obrigações trabalhistas e previdenciárias refere-se 99% a encargos sociais a pagar, que vence no mês subsequente ao fechamento do Balanço e o grupo totaliza R\$ 7.048.879,25 (sete milhões e quarenta e oito mil e oitocentos e setenta e nove reais e vinte e cinco centavos).



Assembleia Legislativa do Estado do Paraná

Coordenadoria de Contabilidade - Diretoria de Apoio Técnico

OBRIGAÇÕES COM FORNCEDORES

O montante em aberto de obrigações com fornecedores é de R\$ 97.942,98 (noventa e sete mil e novecentos e quarenta e dois reais e noventa e oito centavos), dos quais estão inscritos em restos a pagar processados.

PROVISÃO PARA RISCOS FISCAIS A CURTO PRAZO

Em 2022, houve a necessidade de realizar a contabilização de provisão para riscos fiscais, tendo em vista ser uma obrigação possível, resultante de evento passado no qual no exercício subsequente poderá ser concretizar, porém não está totalmente sob o controle desta Casa de Leis. No decorrer de 2023, o risco deixou de ser uma obrigação possível, ocorrendo assim a baixa da provisão.

DEMAIS OBRIGAÇÕES

Relativos a depósitos recebidos e rendimentos de aplicações financeiras, bem como diárias a pagar e retenções tributárias a recolher.

3) Do Resultado do Exercício

O resultado do Exercício tem origem na subtração da variação patrimonial diminutiva e aumentativa, ou seja, na subtração do ativo total pelas obrigações com terceiros e demais contas do patrimônio líquido. Os ajustes de exercícios anteriores decorreram da apropriação dos fatos contábeis de exercícios anteriores que cumprem seu papel dentro da Lei Federal nº 4.320, de 17 de março de 1964.

4) Das Demais Informações

O Passivo Financeiro apresentado tem origem do saldo do Passivo Circulante, agregado dos Restos a Pagar não processados do exercício anterior e os saldos dos Empenhos não Liquidados no exercício. Já o Superávit Financeiro apresentado é decorrente da variação do Ativo Financeiro e do Passivo Financeiro.

Demonstrativo das Variações Patrimoniais – Neste documento, destacamos o valor constante no campo “TRANSFERÊNCIAS INTRAGOVERNAMENTAIS” (Recebidas), de R\$ 944.184.720,00 (novecentos e quarenta e quatro milhões e cento e oitenta e quatro mil e setecentos e vinte reais) originário de transferências do



Assembleia Legislativa do Estado do Paraná

Coordenadoria de Contabilidade - Diretoria de Apoio Técnico

Tesouro Estadual, e R\$ 43.838.226,00 (quarenta e três milhões e oitocentos e trinta e oito mil e duzentos e vinte e seis reais) relativos aos repasses para cobertura de insuficiência Financeiras (Art.16 da LDO 2023) e no campo “TRANSFERÊNCIAS INTRAGOVERNAMENTAIS” (Concedidas”, de R\$ 396.989.622,17 (trezentos e noventa e seis milhões e novecentos e oitenta e nove mil e seiscentos e vinte e dois reais e dezessete centavos), dos quais R\$ 354.500.000,00 (trezentos e cinquenta e quatro milhões e quinhentos mil reais) transferido para o Tesouro do Estado, o valor de R\$ 42.789.622,17(quarenta e dois milhões e setecentos e oitenta e nove mil e seiscentos e vinte e dois reais e dezessete centavos) para a Insuficiência Financeira para a Paraná Previdência.

Gudrian Marcelo Loureiro de Lima

Coordenadoria de Contabilidade

Matrícula 55.459 / CRC-PR 50.456-O/1



ASSEMBLEIA LEGISLATIVA DO ESTADO DO PARANÁ

Centro Legislativo Presidente Aníbal Khury

Praça Nossa Senhora de Salette S/N - Bairro Centro Cívico - CEP 80530-911 - Curitiba - PR - www.assembleia.pr.leg.br

DESPACHO - DG Nº 1255/2024 - 0932294 - DG

Em 25 de março de 2024.

Assunto: **PRESTAÇÃO DE CONTAS (EXERCÍCIO/2023)**

Protocolo: **03757-63.2024**

Interessado: **ASSEMBLEIA LEGISLATIVA DO ESTADO DO PARANÁ**

Para: **CONTROLADORIA INTERNA, DIRETORIA DE PESSOAL, SECRETARIA GERAL DA PRESIDÊNCIA e PROCURADORIA GERAL**

I. Ciente da informação e documentos apresentados pela Diretoria de Apoio Técnico, tendo como objeto a prestação de contas da Assembleia Legislativa do Paraná, referente ao exercício financeiro de 2023 (0925665).

II. Ademais, visando o prosseguimento do feito e tal como solicitado pela Diretoria de Apoio Técnico, **ENCAMINHE-SE**, concomitantemente,:

- à Controladoria Interna para fins de que seja incluído o "Relatório de Controle Interno" e "Parecer do Controle Interno" (em peças separadas e assinados pelo Controlador Interno desta Casa de Leis), referente ao item III e IV da Prestação de Contas, de acordo com a Instrução Normativa nº 182/2023 do TCE/PR e para fins de assinatura do Item I - Formulário de Dados de Prestação de Contas Estadual (0925667) ou por meio do Bloco de Assinatura nº (549)

- à Diretoria de Pessoal para fins de assinatura do documento Item "XV - Declaração expressa da unidade de pessoal de que o(s) Gestor(es) das Contas indicado(s) no Anexo I está(ão) em dia com a exigência da apresentação da declaração de imposto de renda e proventos de qualquer natureza, de que trata o art. 13 da Lei Federal nº 8.429, de 2 de junho de 1992, conforme Anexo II da Instrução Normativa nº 182/2023 - Tribunal de Contas do Estado do Paraná - TCE/PR" (0925679), ou por meio do Bloco de Assinatura nº (551);

- à Secretaria Geral da Presidência para fins de colher a assinatura da Comissão Executiva no Item I - Formulário de Dados de Prestação de Contas Estadual (0925667), ou por meio do Bloco de Assinatura nº (549), cujo documento também será assinado pelo Diretor Geral desta Casa de Leis;

- à Procuradoria Geral para fins de ciência dos documentos e informações que instruem este protocolado.

III. Após, uma vez cumpridas as diligências de instrução protocolar, retorne-se à Secretária Geral da Presidência para a adoção dos procedimentos de transmissão junto ao Tribunal de Contas do Estado do Paraná da prestação de contas da Assembleia Legislativa do Paraná, referente ao exercício financeiro de 2023.

ROBERTO COSTA CURTA
Diretor Geral
Assembleia Legislativa do Estado do Paraná



Documento assinado eletronicamente por **Roberto Costa Curta, Diretor-Geral da ALEP**, em 25/03/2024, às 15:19, conforme Ato da Comissão Executiva nº 2201/2019.



A autenticidade do documento pode ser conferida no site <http://www.assembleia.pr.leg.br/sei/verificar> informando o código verificador **0932294** e o código CRC **5CC0C9F7**.



ASSEMBLEIA LEGISLATIVA DO ESTADO DO PARANÁ
Centro Legislativo Presidente Aníbal Khury

RELATÓRIO ANUAL DO CONTROLE INTERNO

20ª Legislatura – 2ª Sessão Legislativa

Exercício de 2023



ASSEMBLEIA LEGISLATIVA DO ESTADO DO PARANÁ

Centro Legislativo Presidente Aníbal Khury

SUMÁRIO:

| | |
|--|-----------|
| 1. PRELIMINARMENTE | 3 |
| 2. ESTRUTURA..... | 7 |
| 3. INTEGRANTES DA CONTROLADORIA INTERNA DA ALEP | 8 |
| 4. ATIVIDADES DE CONTROLE..... | 9 |
| 5. PROCESSOS AVALIADOS NO ANO DE 2023..... | 14 |
| 6. APOIO AS ATIVIDADES DE CONTROLE EXTERNO | 15 |
| 7. PROCESSOS ANALISADOS NO CONTROLE INTERNO | 35 |
| 8. CONSIDERAÇÕES FINAIS | 43 |



ASSEMBLEIA LEGISLATIVA DO ESTADO DO PARANÁ

Centro Legislativo Presidente Aníbal Khury

1. PRELIMINARMENTE:

Preliminarmente, esclarece-se que o presente Relatório foi elaborado e abrange informações prestadas pelos integrantes da Controladoria Interna no exercício de 2023, cujo início dos trabalhos se deu a partir do dia 1º de fevereiro de 2024.

Com efeito, com o início da 20ª Legislatura da Assembleia Legislativa do Estado do Paraná, houve a designação de novo Controlador-Geral e a nomeação de novos integrantes da equipe da Unidade de Controle Interno da ALEP (Controladoria Interna), cujas competências estão definidas no artigo 14 do **Decreto Legislativo n.º 52/1984**, conforme redação dada pelo Decreto Legislativo n.º 23/2014 (disponível em http://portal.assembleia.pr.leg.br/modules/mod_legislativo_arquivo/mod_legislativo_arquivo.php?leiCod=40224&tipo=L&tplei=1).

Conforme estabelecido no Ato da Comissão Executiva n.º 106/2023, o advogado Fernando Paulo da Silva Maciel Filho (OAB/PR 41.617), que subscreve o presente relatório, foi nomeado para exercer o papel de Controlador-Geral dessa Casa de Leis, em 01.02.2023 (cf. Diário Oficial da ALEP, edição 2.614).

Segundo a definição constante no artigo 14 do Decreto Legislativo n.º 52/1984, a Controladoria Interna da ALEP consiste em *“unidade programática e de assessoramento **vinculada a Comissão Executiva**, tem por competência fiscalizar e acompanhar a atividade administrativa da Assembleia Legislativa, zelando pela regularidade e legitimidade da aplicação dos recursos e opinando, em caráter preventivo ou corretivo, para o aperfeiçoamento das ações”*.



ASSEMBLEIA LEGISLATIVA DO ESTADO DO PARANÁ

Centro Legislativo Presidente Aníbal Khury

Desde o início das atividades, a Controladoria Interna primou por atuar como suporte vital às atividades de controle externo exercidas pelo Tribunal de Contas do Estado do Paraná e pelo Ministério Público do Estado do Paraná, conforme as orientações expedidas em processos de prestação de contas dos anos anteriores e recomendações ainda pendentes de cumprimento, as quais serão detalhadas abaixo.

Neste primeiro ano de atuação (2023), primou-se pela realização de diligências que permitissem tomar conhecimento de todas as demais estruturas existentes na Casa de Leis, as suas competências, os fluxogramas dos processos administrativos, as normas regulamentadoras das suas atuações, dentre outras peculiaridades necessárias para permitir o cumprimento das obrigações constitucionais e legais da Unidade de Controle Interno.

Desde logo, insta esclarecer que, por força das determinações expedidas pelo Pleno do Tribunal de Contas do Estado do Paraná, no julgamento da Prestação de Contas do Exercício de 2018 (processo 190727/19 - acórdão 826/20 - Pleno), as quais ainda estavam pendentes de cumprimento, o foco de atuação se voltaram para duas questões primordiais:

- (i) induzir e viabilizar a abertura de processo de **concurso público** para o melhor equacionamento dos cargos efetivos e comissionados;
- (ii) aprimorar os controles nos processos de licitações e contratações da ALEP (com efetiva participação da Controladoria Interna), bem como em viabilizar (e regulamentar) o início da aplicação da Nova Lei de Licitações (Lei Federal n.º 14.133/2021) no âmbito do Poder Legislativo paranaense.



ASSEMBLEIA LEGISLATIVA DO ESTADO DO PARANÁ

Centro Legislativo Presidente Aníbal Khury

Com extrema satisfação, pode-se afirmar que os dois citados objetivos foram atingidos ainda no primeiro exercício da nova gestão, o que não afasta (e nem diminui) o compromisso e a responsabilidade de se avançar nas demais competências outorgadas à unidade de controle interno (afastando as fragilidades ainda existentes).

Há que se destacar, ainda, que a Controladoria Interna, ciente da relevância de se dar cumprimento ao deveres constitucionais de Transparência e de permitir o Acesso à Informação, orientou que a Comissão Executiva da ALEP instituisse uma Comissão Especial Permanente de Transparência, o que se concretizou por meio do Ato da Comissão Executiva nº 2545/2023 (processo SEI n.º 04761-21.2023), publicado no DOA de 26.05.2023.

Esta Comissão dedicou esforços significativos ao longo de todo o ano de 2023 para tentar conferir atendimento aos critérios exigidos pelo Índice de Transparência da Administração Pública (ITP-TCE-PR-2023), desenvolvido pelo **Tribunal de Contas do Estado do Paraná** em conjunto com a **ATRICON - Associação dos Membros dos Tribunais de Contas do Brasil**.

A Controladoria Interna coordenou os trabalhos de Comissão Especial de Transparência da ALEP, com vistas a permitir a primeira participação do Poder Legislativo do Paraná na avaliação.

Assim é que, fundamentada em sólidos preceitos normativos, a Controladoria Interna da ALEP está compromissada em dar efetividade aos seguintes comandos constitucionais e infraconstitucionais, através da implantação de um abrangente “sistema de controle interno” no âmbito do Poder Legislativo paranaense:



ASSEMBLEIA LEGISLATIVA DO ESTADO DO PARANÁ

Centro Legislativo Presidente Aníbal Khury

Constituição Federal: Artigos 31, 70 e 74, contendo expressas previsões quanto “ao(s) sistema(s) de controle interno”, criados e assim mantidos desde a sua redação original.

Constituição Estadual do Paraná: Artigos 18 e 74, que reforçam a importância da atuação da Controladoria Interna como agente indispensável para garantir a eficiência e a legalidade na aplicação dos recursos públicos no âmbito da Assembleia Legislativa do Paraná.

Lei Complementar Federal n.º 101/2000: Artigos 54 e 59, que estabelece normas de finanças públicas voltadas para a responsabilidade na gestão fiscal e confere competências à Controladoria Interna.

Lei Orgânica do Tribunal de Contas do Estado do Paraná - Lei Complementar n.º 113/2005: Artigo 4º, 5º, 6º, 7º e 8º, que reconhecem a importância da Controladoria Interna como colaboradora nas atividades de controle externo, fortalecendo a integridade e eficácia das práticas administrativas.

Decreto Legislativo n.º 23/2014 e Decreto Legislativo n.º 52/1984: Artigo 14, que instituiu a Controladoria Interna da ALEP, delineando sua estrutura, competências e responsabilidades. Estes decretos conferem a base legal que norteia a atuação da Controladoria Interna da ALEP, sem prejuízo das orientações fixadas nas citadas normas acima citadas.

A Controladoria Interna, vinculada diretamente à Comissão Executiva da ALEP, atua com o objetivo de exercer o importante papel na orientação dos gestores desta Casa de Leis, quanto à definição de estratégias para o gerenciamento de riscos, à identificação e avaliação destes e a implantação e monitoramento de controles internos administrativos, verificando suas consistências e qualidade.



ASSEMBLEIA LEGISLATIVA DO ESTADO DO PARANÁ

Centro Legislativo Presidente Aníbal Khury

Neste documento estão registradas a estrutura e as atividades realizadas pela Controladoria Interna desta Casa de Leis.

2. ESTRUTURA:

Como acima visto, a Controladoria Interna da ALEP está vinculada ao órgão colegiado que concentra as autoridades máximas da Assembleia Legislativa do Estado do Paraná (Comissão Executiva da ALEP), a qual contém o seguinte organograma atual:

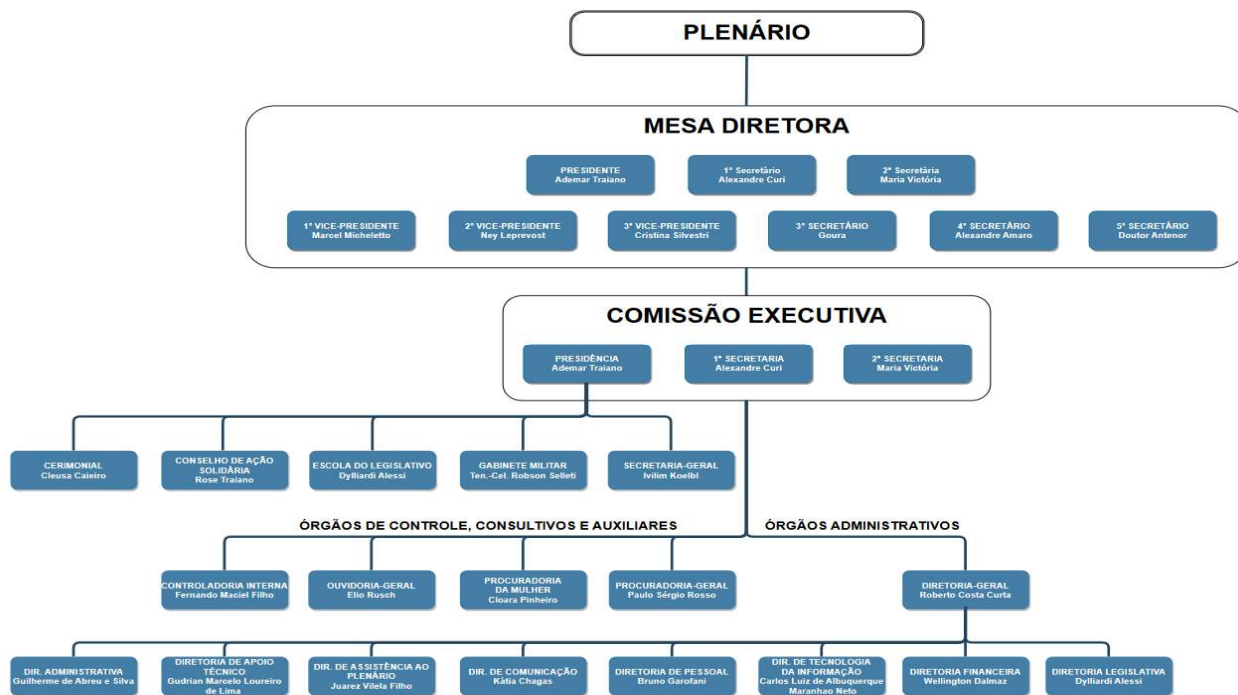

(disponível em:

https://assets.assembleia.pr.leg.br/estrutura_organizacional/Organograma.pdf)



ASSEMBLEIA LEGISLATIVA DO ESTADO DO PARANÁ

Centro Legislativo Presidente Aníbal Khury

A estrutura da Assembleia Legislativa do Estado do Paraná (ALEP) conta com profissionais dedicados e capacitados, desempenhando papéis essenciais para garantir a integridade e a eficiência no desempenho da sua função administrativa. Ao longo do ano de 2023, a Controladoria Interna contou com a seguinte composição:

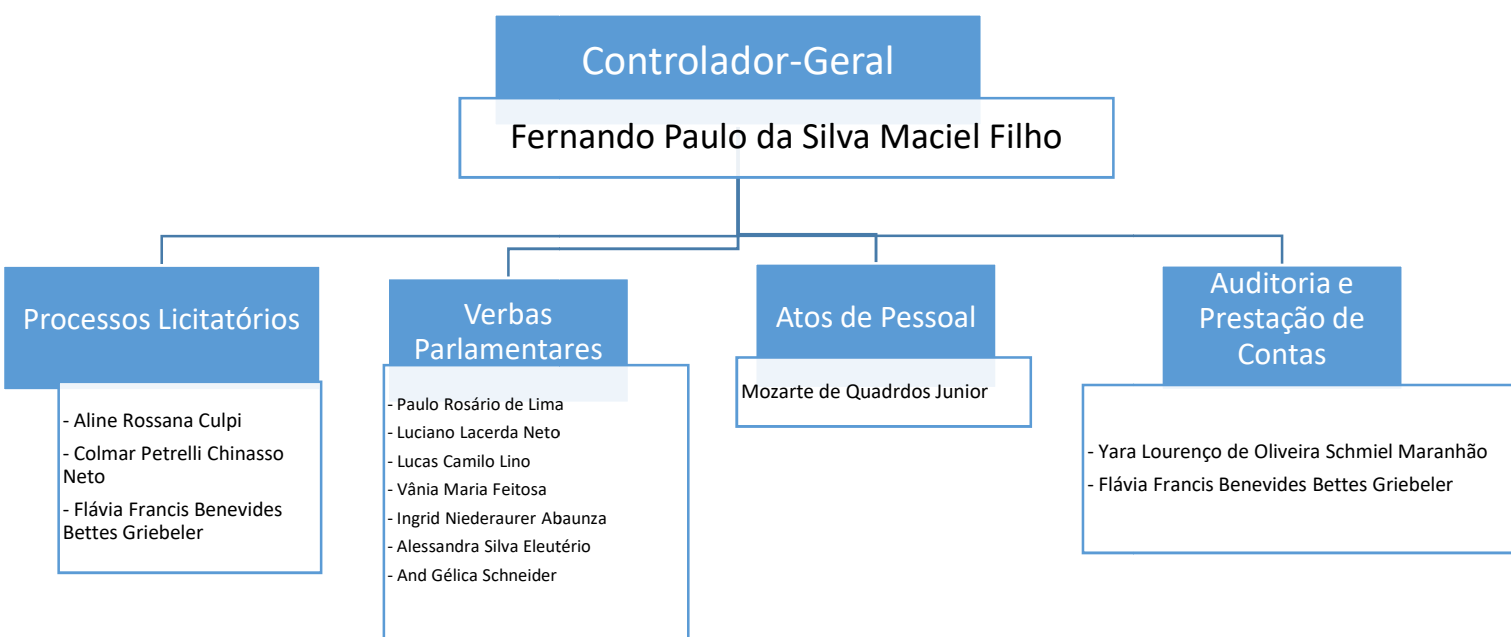

3. INTEGRANTES DA CONTROLADORIA INTERNA DA ALEP (2023):

| COMPOSIÇÃO DA CONTROLADORIA | |
|--|---------------------------|
| Aline Rossana Culpi | Paulo Rosário de Lima |
| Yara Lourenço de Oliveira Schmiel Maranhão | Luciano Lacerda Neto |
| Alessandra Silva Eleutério | Mozarte de Quadros Junior |



ASSEMBLEIA LEGISLATIVA DO ESTADO DO PARANÁ

Centro Legislativo Presidente Aníbal Khury

| | |
|--|---------------------|
| Colmar PetrelliChinasso Neto | Lucas Camilo Lino |
| Ingrid NiederauerAbaunza | Vania Maria Feitosa |
| Angélica Maria de Athayde Vieira | AndGélica Schneider |
| Flávia Francis Benevides Bettas Griebeler | |

Esclarece-se que os servidores acima mencionados estavam lotados na Controladoria Interna até o dia 31/12/2023, ressaltando, contudo, que durante o ano houve nomeações e exonerações pontuais que alteraram a composição do quadro.

4. ATIVIDADES DE CONTROLE INTERNO:

Por se tratar do primeiro ano de trabalho da atual composição, a Controladoria Interna da Assembleia Legislativa do Estado do Paraná direcionou suas ações de modo a avaliar a dinâmica, a segurança e a forma de condução dos processos administrativos conduzidos no exercício das atividades administrativas da Casa, o que não impediu a sua efetiva atuação nos processos administrativos de sua competência (destacadamente na área de licitações e contratações administrativas).

Além disso, a atuação levada a efeito no ano de 2023, permitiu a elaboração de uma Planejamento de ações de controle prévio, concomitante e posterior para o exercício de 2024, conforme abaixo sintetizado:



ASSEMBLEIA LEGISLATIVA DO ESTADO DO PARANÁ

Centro Legislativo Presidente Aníbal Khury

CRONOGRAMA - 2023

| DESCRIÇÃO | J a n | Fe v | M a r | A br | M ai | Ju n | Ju l | Ag o | S et | O ut | N ov | Dez |
|--|-------------|---------|-------------|---------|---------|---------|---------|---------|---------|---------|---------|-----|
| Planejamento – 2024 | | X | X | X | X | X | X | X | X | X | X | X |
| Elaboração do Relatório e Prestação de Contas ao TCE/PR - 2022 | | X | X | | | | | | | | | |
| Acompanhar via SEI, todos os questionamentos do Tribunal de Contas do Estado | | X | X | X | X | X | X | X | X | X | X | X |
| Verificação dos Processos - Diretoria Administrativa | | X | X | X | X | X | X | X | X | X | X | X |
| Acompanhamento do adiantamento das verbas de pequeno valor | | X | X | X | X | X | X | X | X | X | X | X |
| Acompanhamento | | X | X | X | X | X | X | X | X | X | X | X |



ASSEMBLEIA LEGISLATIVA DO ESTADO DO PARANÁ

Centro Legislativo Presidente Aníbal Khury

| | | | | | | | | | | | | | |
|---|--|---|---|---|---|---|---|---|---|---|---|---|---|
| dos Processos – Licitações com emissão de Informações | | | | | | | | | | | | | |
| Acompanhamento da gestão e fiscalização dos contratos administrativos | | X | X | X | X | X | X | X | X | X | X | X | X |
| “Followup” das atividades de 2023 Elaboração do Relatório | | | | | | | | | | | | X | X |

| Atividades demandadas pela Diretora-Geral da ALEP | |
|---|--|
| Iniciativa | Atender demandas advindas da Diretoria-Geral. |
| Indicador | Demandas atendidas |
| Metas | 1. Prestar apoio às áreas. |
| | 2. Avaliar as atividades exercidas nos diversos níveis de chefia no âmbito desta Assembleia. |
| | 3. Averiguar se as rotinas e procedimentos estão sendo executadas em conformidade com a legislação vigente. |
| | 4. Avaliar como são realizados os controles internos administrativos, bem como as atividades exercidas nos diversos níveis de chefia no âmbito deste Departamento. |
| Elaborar, revisar e atualizar os papéis de trabalho para o Exercício | |



ASSEMBLEIA LEGISLATIVA DO ESTADO DO PARANÁ

Centro Legislativo Presidente Aníbal Khury

| 2024 | | |
|--|---|-------------|
| Cronograma de Execução | 1º Semestre | 2º Semestre |
| Iniciativa | Avaliar, por amostragem, os controles internos administrativos de forma prévia ou preventiva, concomitante ou <i>a posteriori</i> . | |
| Indicador | 1. Acompanhamento. | |
| | 2. Documentos solicitados (e apresentados pelas Diretorias. Posterior, elaboração de relatório com possíveis recomendações. | |
| | 3. Acompanhamentos realizados. | |
| | 4. Realizar acompanhamentos nas áreas da Assembleia. | |
| Prestar apoio ao Controle Externo - Tribunal de Contas do Estado do Paraná | | |
| Cronograma de Execução | 1º Semestre | 2º Semestre |
| Iniciativa | Prestar atendimento as demandas advindas da 5ª Inspeção de Controle Externo do Tribunal de Contas do Estado do Paraná, de forma tempestiva e suficiente. | |
| Indicador | Demandas atendidas. | |
| Metas | Realizar o levantamento de dados e informações junto às áreas afetas. | |
| | Intermediar/responder aos questionamentos dentro do prazo estipulado. | |
| | Monitorar e acompanhar a resolução das possíveis não conformidades apontadas, bem como as eventuais recomendações, achados e determinações exaradas pela Corte de Contas. | |
| Atividades demandadas pelo Gabinete Militar | | |



ASSEMBLEIA LEGISLATIVA DO ESTADO DO PARANÁ

Centro Legislativo Presidente Aníbal Khury

| Cronograma de Execução | 1º Semestre | 2º Semestre |
|--|--|--------------------|
| Iniciativa | Atender demandas advindas do Gabinete Militar. | |
| Indicador | Demandas atendidas. | |
| Metas | Realizar o levantamento de dados e informações junto a área afeta. | |
| | Avaliar as atividades exercidas pelos membros do Gabinete Militar. | |
| | Monitorar e acompanhar a resolução das possíveis não conformidades apontadas, bem como as eventuais recomendações e achados. | |
| Atividades de verificação das verbas de ressarcimento dos Deputados | | |
| Cronograma de Execução | 1º Semestre | 2º Semestre |
| Iniciativa | Analisar o procedimento exercido pelos responsáveis da verba de ressarcimento dos deputados. | |
| Indicador | Demandas atendidas. | |
| Metas | Realizar o levantamento de dados e informações junto à área afeta. | |
| | Monitorar e acompanhar a resolução das possíveis não conformidades apontadas, bem como as eventuais recomendações e achados. | |
| Atividades demandadas pela Diretora de Apoio Técnico – DAT: | | |
| | | |
| Cronograma de Execução | 1º Semestre | 2º Semestre |
| Iniciativa | Analisar os processos licitatórios e contratos administrativos. | |
| Indicador | Demandas atendidas. | |



ASSEMBLEIA LEGISLATIVA DO ESTADO DO PARANÁ

Centro Legislativo Presidente Aníbal Khury

| | |
|-------|--|
| | |
| Metas | 1. Prestar apoio às áreas de licitação e contratos. |
| | 2. Averiguar se as rotinas e procedimentos estão sendo executadas em conformidade com a legislação vigente. |
| | 3. Avaliar como são realizados os procedimentos licitatórios verificando as inconsistências e sugerindo alteração nos processos quando necessário. |

5. PROCESSOS AVALIADOS NO ANO DE 2023:

| UNIDADES RESPONSÁVEIS | ATIVIDADES DE CONTROLE | OBJETIVO DA ATIVIDADE DE CONTROLE |
|---|---------------------------|---|
| | | |
| Diretoria Administrativa e Diretoria de Apoio Técnico | Acompanhamento e Inspeção | Analisar previamente os procedimentos relacionados às licitações e contratações realizadas pela Assembléia, desde o ato inaugural (DFD's), ETP's, TR's, editais, minutas de contratos, formação de preços estimados e referenciais, homologações, relativas às contratações executadas pela Casa. |
| | | Analisar previamente os procedimentos afetos às contratações diretas, dispensas e inexigibilidades, da Assembléia |



ASSEMBLEIA LEGISLATIVA DO ESTADO DO PARANÁ

Centro Legislativo Presidente Aníbal Khury

| | | |
|------------------------------|----------------|---|
| | | Analisar prorrogações, revogações, reajustes, aditamentos dos contratos, bem como o acompanhamento dos contratos realizados pelos gestores e fiscais de contrato. |
| | | Analisar as doações, convênios e termos de cooperação já em execução e os novos. |
| | | Acompanhar a resolução das possíveis não conformidades apontadas, bem como as eventuais recomendações e achados. |
| Comissão de Tomada de Contas | Acompanhamento | Analisar as verbas de ressarcimento, de caráter indenizatório, destinados à cobertura de despesas da atividade parlamentar. |

6. APOIO ÀS ATIVIDADES DE CONTROLE EXTERNO

Como se sabe, o Tribunal de Contas do Estado do Paraná – TCE/PR é um órgão dotado de prerrogativa de Controle Externo. Seu objetivo é garantir que o dinheiro público seja bem aplicado pelos gestores e retorne à comunidade por meio de serviços de qualidade.

A Controladoria Interna desta Casa de Leis agiu de modo contínuo a fim de estimular o cumprimento de todos os achados, solicitações e



ASSEMBLEIA LEGISLATIVA DO ESTADO DO PARANÁ

Centro Legislativo Presidente Aníbal Khury

questionamentos encaminhados pelo Tribunal de Contas no Sistema Gerenciador de Acompanhamento – SGA e no Canal de Comunicação – CACO.

Foram observados e respondidos por esta Controladoria todos os apontamentos feitos pelo TCE/PR, cumprindo rigorosamente os prazos pelo controle externo:

CACO – Canal de Comunicação:

Total de Demandas: 9

| | | Nº | Prazo |
|---|--|--------|------------|
| ✓ | Fiscalização Estadual - 5ª ICE - Superintendente Conselheiro José Durval Mattos do Amaral 28/11/2023 14:01 -Prezado Senhor Presidente, Tendo em vista a com... [Clique para abrir] | 285006 | 29/11/2023 |
| ✓ | Fiscalização Estadual - 5ª ICE - Superintendente Conselheiro José Durval Mattos do Amaral 28/11/2023 14:01 -Prezado Senhor Presidente, Tendo em vista a com... [Clique para abrir] | 285007 | 29/11/2023 |
| ✓ | Fiscalização Estadual - 5ª ICE - Superintendente Conselheiro José Durval Mattos do Amaral 14/11/2023 12:11 -Excelentíssimo Senhor Presidente Ademar Luiz Traia... [Clique para abrir] | 284182 | 20/11/2023 |
| ✓ | Informe CACS - Informe CACS 17/08/2023 16:51 -Prezado Gestor, O Tribunal de Contas do Es... [Clique para abrir] | 279071 | 31/08/2023 |
| ✓ | Informe CACS - Informe CACS 07/08/2023 23:28 -Atenção, gestores públicos! A Lei Geral de Pro... [Clique para abrir] | 276949 | 28/08/2023 |
| ✓ | Acompanhamento Estadual - SICE - Transparência 28/07/2023 16:02 -Excelentíssimo Senhor Presidente, Com respei... [Clique para abrir] | 275420 | |
| ✓ | Acompanhamento Estadual - SICE - Transparência 06/07/2023 15:27 -Assunto: Avaliação da Transparência Pública – ITP ... [Clique para abrir] | 272637 | |
| ✓ | Acompanhamento Estadual - SICE - Transparência 16/06/2023 17:25 -Excelentíssimo Senhor Presidente, A 5ª Inspetor... [Clique para abrir] | 265632 | 14/07/2023 |
| ✓ | Informe CACS - Informe CACS 15/03/2023 08:53 -Senhores gestores, segue informações referentes ... [Clique para abrir] | 251743 | 05/04/2023 |

Sistema Gerenciador de Acompanhamento –SGA:

APA - Apontamento Preliminar de Acompanhamento

| Código | Ano | Título | Situação | Prazo | Detalhe |
|--------|------|------------------------------|---------------------------------|------------------------|---------|
| 28810 | 2023 | Fiscalização Edital 967/2023 | Descartado - Conclusão Analista | 15/12/2023 *Prorrogado | |

Informações do APA

Detalhe do APA

Código do APA: Término do Prazo Prorrogado: Data do Achado:

Código da Entidade: Nome da Entidade:

Período da Análise

Mês Base: Data de Início: Data de Conclusão:

Título:



ASSEMBLEIA LEGISLATIVA DO ESTADO DO PARANÁ

Centro Legislativo Presidente Aníbal Khury

6.1 PARTICIPAÇÃO NA COMISSÃO PERMANENTE DE TRANSPARÊNCIA DA ALEP (Ato da Comissão Executiva nº 2545/2023 (processo SEI n.º 04761-21.2023)):

Uma das principais demandas advindas do Tribunal de Contas do Estado do Paraná, no ano de 2023, foi a provocação para que a ALEP participasse da avaliação do **Índice de Transparência Pública - 2023** (demanda CACO n.º 265632, da lavra da 5ª Inspeção de Controle Externo do TCE/PR).

Reconhecendo a importância dos temas transparência e acesso à informação, a Controladoria Interna solicitou a criação de Comissão Permanente para o enfrentamento do tema (processo SEI n.º 11105-35.2023), o que foi prontamente atendido pela Comissão Executiva da ALEP, através do Ato da Comissão Executiva nº 2545/2023..

A coordenação conjunta dessa comissão está a cargo da Diretoria-Geral e da Controladoria Interna da Assembleia Legislativa do Estado do Paraná, esta última, representada pelo Controlador-Geral Fernando Paulo da Silva Maciel Filho e pela servidora Yara Lourenço de Oliveira Schmeil Maranhão.

A criação de tal Comissão foi motivada inicialmente por uma demanda de março de 2023 da Transparência Internacional Brasil, organização presente em mais de 100 países que avaliaram o nível de Transparência dos Portais da Alep.

No dia 16 de junho de 2023, a ALEP recebeu a demanda de avaliação dos Portais Institucional e de Transparência da Assembleia Legislativa do Estado do Paraná do TCE-PR em parceria com a Atricon – Associação dos Membros dos Tribunais de Contas do Brasil.



ASSEMBLEIA LEGISLATIVA DO ESTADO DO PARANÁ

Centro Legislativo Presidente Aníbal Khury

Este foi o primeiro ano em que os Portais da ALEP foram avaliados a nível nacional, elaborado pela Atricon em conjunto com os representantes dos Tribunais de Contas de todos os estados, pois nos anos anteriores, o TCE-PR realizava tal avaliação de forma independente e individual.

Em comemoração aos 10 anos da Lei de Acesso à Informação, no ano de 2022 a Atricon lançou um Plano Nacional de Transparência Pública para analisar os portais de Transparência de todos os jurisdicionados, dos 3 poderes.

Dito isto, cabe ressaltar que os critérios, bem como a metodologia de avaliação, sofreram alterações, tornando o questionário mais robusto e difícil, aumentando assim a demanda de trabalho para a adequação em um curto período.

Com o intuito de ilustrar tal afirmação, apresenta-se breve relato das alterações nos critérios e metodologias de avaliação, a saber:

1) No quesito “Atualidade” das informações, em regra, o prazo para considerar uma informação como atualizada foi diminuído.

2) Foram introduzidos novos temas, dentre eles: renúncia de receitas, Obras (% conclusão, paralisadas), LGPD, terceirizados, estagiários, planejamento estratégico, plano de contratação anual, pesquisa de satisfação, Lei do Governo Digital e etc.

3) Exigiu-se maior detalhamento de temas já existentes, exemplificados no setor de RH (data de admissão, carga horária), nas licitações (*lista os licitantes sancionados administrativamente) dentre outros.

4) A avaliação da qualidade da informação passou a ser realizada de forma mais minuciosa.



ASSEMBLEIA LEGISLATIVA DO ESTADO DO PARANÁ

Centro Legislativo Presidente Aníbal Khury

5) No âmbito de um mesmo critério, exigiu-se várias informações, pontuando apenas quando 100% das informações estivessem disponíveis, não mais aceitando critérios parciais, como previamente aceitos.

6) Além da disponibilidade da informação, enfatizou-se a necessidade de que a informação seja facilmente localizada pelo cidadão.

7) A não aplicação ou inexistência de determinado critério deve ser explicitamente informada no site.

Empenhou-se considerável esforço por parte da Mesa Executiva, da Controladoria Interna, das Diretorias, da Diretoria de Tecnologia da Informação e da Comissão Especial de Transparência desta instituição legislativa para viabilizar a implementação de diversas melhorias, visando atender ao máximo de critérios possível em um período de tempo restrito.

A seguir, apresenta-se uma concisa descrição dos critérios, organizados em 3 categorias distintas: 1) Critérios previamente atendidos (são aqueles que não necessitaram de ajustes); 2) Critérios ajustados e que, atualmente, estão em conformidade; 3) Critérios que estão no Plano de Trabalho 2024.

1) Critérios previamente atendidos pela ALEP:

| Critérios Atendidos Previamente |
|--|
| 1.1. Possui sítio oficial próprio na internet? |
| 1.2. Possui portal da transparência próprio ou compartilhado na internet? |
| 1.3. O acesso ao portal transparência está visível na capa do site? |
| 2.3. Identifica o nome dos responsáveis pela gestão do Poder/Órgão? |
| 2.4. Divulga os endereços e telefones de Poder ou órgão e e-mails institucionais? |
| 2.5. Divulga o horário de atendimento? |
| 2.8. Participa em redes sociais e apresenta, no seu sítio institucional, link de acesso ao seu perfil? |
| 5.3. Identifica os acordos firmados que não envolvam transferência de recursos financeiros, identificando as partes, o objeto e as obrigações ajustadas? |



ASSEMBLEIA LEGISLATIVA DO ESTADO DO PARANÁ

Centro Legislativo Presidente Aníbal Khury

| |
|---|
| Obs.: Não atendido 100%. Faltaram os itens Atualidade e Gravação de Relatórios. |
| 8.1. Divulga a relação das licitações em ordem sequencial, informando o número e modalidade licitatória, o objeto, valor estimado/homologado e a situação? Obs.: Critério não aceito. |
| 8.2. Divulga a íntegra dos editais de licitação? |
| 8.3. Divulga a íntegra dos demais documentos das fases interna e externa das licitações? |
| 8.4. Divulga a íntegra dos principais documentos dos processos de dispensa e inexigibilidade de licitação? |
| 9.1. Divulga a relação dos contratos celebrados em ordem sequencial, com o seu respectivo resumo, contendo, no mínimo, indicação do contratado(a), do valor, do objeto e da vigência, bem como dos aditivos deles decorrentes? Obs.: Critério não aceito. |
| 9.2. Divulga o inteiro teor dos contratos e dos respectivos termos aditivos? Obs.: Não atendido 100%. Faltou o item Filtro de Pesquisa. |
| 9.3. Divulga a relação/lista dos fiscais de cada contrato vigentes e encerrados? Obs.: Não atendido 100%. Faltaram os itens Filtro de Pesquisa e Gravação de Relatórios. |
| 11.5. Divulga o Relatório de Gestão Fiscal (RGF)? |
| 12.3. Há possibilidade de envio de pedidos de informação de forma eletrônica (e-SIC)? |
| 12.4. A solicitação por meio de eSic é simples, ou seja, sem a exigência de itens de identificação do requerente que dificultem ou impossibilitem o acesso à informação, tais como: envio de documentos, assinatura reconhecida, declaração de responsabilidade, maioria? |
| 13.2. O site e o portal de transparência contêm exibição do “caminho” de páginas percorridas pelo usuário? |
| 14.3. Há canal eletrônico de acesso/interação com o Poder ou órgão (Ouvidoria e/ou Fale Conosco)? |
| 20.1. Divulga a composição da Casa, com a biografia dos parlamentares? |
| 20.4. Divulga a pauta das sessões do Plenário? Obs.: Não atendido 100%. Faltaram os itens Filtro de Pesquisa e Gravação de Relatórios. |
| 20.5. Divulga a pauta das Comissões? Obs.: Não atendido 100%. Faltaram os itens Filtro de Pesquisa e Gravação de Relatórios. |
| 20.6. Divulga as atas das sessões, incluindo a lista de presença dos parlamentares em cada sessão? |



ASSEMBLEIA LEGISLATIVA DO ESTADO DO PARANÁ

Centro Legislativo Presidente Aníbal Khury

| |
|--|
| 20.7. Divulga lista sobre as votações nominais? Obs.: Não atendido 100%. Faltaram os itens Filtro de Pesquisa e Gravação de Relatórios. |
| 20.9. Há transmissão de sessões, audiências públicas, consultas públicas ou outras formas de participação popular via meios de comunicação como rádio, TV, internet, entre outros? |

2) Critérios ajustados pela ALEP:

| Critérios Ajustados | Medidas Adotadas |
|---|---|
| 2.2. Divulga competências e/ou atribuições? | Inclusão de uma breve descrição na Aba da Mesa Diretora, bem como, acesso com 1 clique ao Regimento Interno que descrevem detalhadamente as competências e atribuições da Mesa. |
| 2.1. Divulga a sua estrutura organizacional? | Adequação da Estrutura Organizacional existente que não estava completa e não identificava os representantes das cadeiras. |
| 2.6. Divulga os atos normativos próprios? Obs.: Não atendido 100%. Faltou item Filtro de Pesquisa. | Abertura de Aba nova “Atos Normativos Próprios” onde foram disponibilizados: Regimento Interno, Decreto 52/84, Atos da Comissão Executiva, Ressarcimento da Atividade Parlamentar e Atos do Presidente. |
| 2.7. Divulga as perguntas e respostas mais frequentes relacionadas às atividades desenvolvidas pelo Poder/Órgão? | Desenvolvimento, junto à Diretoria de Comunicação, das perguntas e respostas mais frequentes relacionadas às Atividades da ALEP feitas pela sociedade. |
| 2.9. Inclui botão do Radar da Transparência Pública no site institucional? | Inclusão do Botão do Radar da Transparência tanto no site Institucional quanto no Portal da Transparência |
| 3.1. Divulga as receitas do Poder ou órgão, evidenciando sua previsão e realização? Obs.: Critério não aceito. | Divulgação de Tabela discriminando os Duodécimos |
| 4.1. Divulga as despesas do Poder ou órgão, detalhando sua execução (empenho, liquidação e pagamento) e identificando sua classificação orçamentária (unidade orçamentária, a função, a subfunção, categoria econômica, grupo de despesa, elemento de despesa e a fonte dos recursos)? Obs.: Critério não aceito. | Divulgação discriminada das despesas em forma de Planilha, e adequação no acesso ao Portal de Transparência do Governo do Estado do Paraná com disponibilidade de Manual de navegação e perguntas frequentes. |
| 4.2. Divulga informações pormenorizadas das despesas do Poder ou órgão, detalhando o beneficiário do pagamento, o bem fornecido ou serviço prestado e o procedimento licitatório originário? Obs.: Critério não aceito. | Divulgação discriminada das despesas em forma de Planilha, e adequação no acesso ao Portal de Transparência do Governo do Estado do Paraná com disponibilidade de Manual de navegação e perguntas frequentes. |
| 5.1. Identifica as transferências recebidas a | Adequação da Informação dentro do Portal |



ASSEMBLEIA LEGISLATIVA DO ESTADO DO PARANÁ

Centro Legislativo Presidente Aníbal Khury

| | |
|---|---|
| partir da celebração de convênios/acordos com indicação, no mínimo, do valor total previsto dos recursos envolvidos, do valor recebido, do objeto, da origem (órgão repassador/concedente) e data do repasse? | de Transparência. Como não existe transferências monetárias a partir de convênios / acordos foi criada uma Aba especial para colocar tal informação. |
| 5.2. Identifica as transferências realizadas a partir da celebração de acordos/ajustes, com indicação, no mínimo, do beneficiário, do objeto, do valor total previsto para repasse, do valor concedido e a data do repasse? | Adequação da Informação dentro do Portal de Transparência. Como não existe transferências monetárias a partir de convênios / acordos foi criada uma Aba especial para colocar tal informação. |
| 6.1. Divulga a relação nominal dos servidores/autoridades/membros, seus cargos/funções, as respectivas lotações, as suas datas de admissão/exoneração/inativação e a carga horária semanal do cargo/função ocupada/desempenhada? Obs.: Não atendido 100%. Faltaram os itens Atualidade e Gravação de Relatórios. | A tabela original foi adequada para divulgar todas as informações solicitadas por este critério. |
| 6.2. Identifica a remuneração nominal de cada servidor/autoridade/Membro e a tabela com o padrão remuneratório dos cargos e funções? Obs.: Critério não aceito. | Divulgação do Padrão Remuneratório da ALEP. |
| 6.3. Divulga a lista de seus estagiários? | Criação de Aba especial para estagiários com informação explícita de que não temos Estagiários na ALEP. |
| 6.4. Publica lista dos terceirizados que prestam serviços para o Poder ou órgão, contendo, em relação a cada um deles: nome completo, função ou atividade exercida e nome da empresa empregadora? Obs.: Não atendido 100%. Faltaram os itens Atualidade e Filtro de Pesquisa. | Criação de Aba especial para trabalhadores terceirizados e divulgação de lista com dados solicitados pelo critério. |
| 6.5. Divulga a íntegra dos editais de concursos e seleções públicas realizados pelo Poder ou órgão para provimento de cargos e empregos públicos? Obs.: Não atendido 100%. Faltou o item Filtros de Pesquisa. | Criação de Aba específica para Concursos Públicos contendo dados do Último concurso e informações a respeito da Comissão formada para Concurso. |
| 6.6. Divulga informações sobre os demais atos dos concursos públicos e processos seletivos do Poder ou órgão: vagas efetivamente preenchidas, lista de aprovados com as classificações, fila de espera/cadastro reserva e validade? Obs.: Não atendido 100%. Faltou o item Filtros de Pesquisa. | Criação de Aba específica para Concursos Públicos contendo dados do Último concurso e informações a respeito da Comissão formada para Concurso. |



ASSEMBLEIA LEGISLATIVA DO ESTADO DO PARANÁ

Centro Legislativo Presidente Aníbal Khury

| | |
|--|---|
| | |
| 7.1. Divulga o nome e o cargo/função do beneficiário, além do número de diárias usufruídas por afastamento, período de afastamento, motivo do afastamento e local de destino? Obs.: Não atendido 100%. Faltou o item Gravação de Relatórios. | Adequação da Tabela pré-existente para divulgação de todos os itens solicitados pelo critério. |
| 7.2. Divulga tabela ou relação que explicita os valores das diárias dentro do Estado, fora do Estado e fora do país, conforme legislação local? Obs.: Não atendido 100%. Faltou o item Filtros de Pesquisa. | Atualização das Tabelas de Diárias |
| 8.5. Divulga a íntegra das Atas de Adesão – SRP? Obs.: Não atendido 100%. Faltou o item Filtros de Pesquisa. | Adição de Modalidade de Licitação SRP e divulgação das Informações referentes às Atas de Adesão da ALEP. |
| 8.7. Divulga a relação dos licitantes e/ou contratados sancionados administrativamente pelo Poder ou órgão? Obs.: Não atendido 100%. Faltou o item Gravação de Relatórios. | Justificar a não existência de tal lista por não termos nenhuma empresa que tenha sofrido sanção administrativa por parte da ALEP. Para nos resguardar, utilizamos as listas divulgadas pelo TCE. |
| 9.4. Divulga a ordem cronológica de seus pagamentos, bem como as justificativas que fundamentaram a eventual alteração dessa ordem? Obs.: Não atendido 100%. Faltaram itens Atualidade, Filtros de Pesquisa e Gravação de Relatórios. | Justificar a não existência de tal lista. |
| 10.1. Divulga informações sobre obras: data de início, etapas, percentual concluído, status e previsão de conclusão? Obs.: Não atendido 100%. Faltou o item Gravação de Relatórios. | Criação de Aba específica para Obras e Divulgação de todos os dados solicitados. |
| 10.2. Divulga os quantitativos, e os preços unitários e totais contratados? Obs.: Não atendido 100%. Faltou o item Gravação de Relatórios. | Criação de Aba específica para Obras e Divulgação de todos os dados solicitados. |
| 10.3. Divulga os quantitativos executados e os preços praticados? Obs.: Não atendido 100%. Faltou o item Gravação de Relatórios. | Criação de Aba específica para Obras e Divulgação de todos os dados solicitados. |
| 10.4. Divulga relação das obras paralisadas contendo o motivo, o responsável pela inexe- | Criação de Aba específica para Obras e Divulgação de todos os dados solicitados. |



ASSEMBLEIA LEGISLATIVA DO ESTADO DO PARANÁ

Centro Legislativo Presidente Aníbal Khury

| | |
|---|--|
| cução temporária do objeto do contrato e a data prevista para o reinício da sua execução? Obs.: Não atendido 100%. Faltou o item Gravação de Relatórios. | |
| 11.1. Publica a Prestação de Contas do Ano Anterior (Balanço Geral). Obs.: Não atendido 100%. Faltou o item Filtros de Pesquisa. | Divulgação do Balanço Geral (Balanço Patrimonial, Balanço Financeiro e Demonstração das Movimentações Patrimoniais) na Prestação de Contas. |
| 11.2. Divulga o Relatório de Gestão ou Atividades? Obs.: Não atendido 100%. Faltou o item Filtros de Pesquisa. | Divulgação em Aba própria o relatório de Gestão ou Atividades. |
| 11.7. Divulga os objetivos estratégicos do Poder ou órgão e os indicadores definidos para mensurar o alcance desses objetivos (plano estratégico institucional ou instrumento equivalente)? | Elaboração de um Planejamento Estratégico para a ALEP baseada e sua finalidade. |
| 12.1. Indica a unidade/setor responsável pelo SIC? | Divulgação de tal informação. |
| 12.2. Indica o endereço físico, o telefone e o e-mail da unidade responsável pelo SIC, além do horário de funcionamento? | Divulgação de tal informação. |
| 13.5. Contém mapa do site institucional? | A Aba já existia, porém ao clicar não aparecia nada. Foram realizadas as devidas adequações e agora funciona corretamente. |
| 14.1. Há informações sobre o atendimento presencial pela Ouvidoria (Indicação de endereço físico, telefone e e-mail da unidade responsável, além do horário de funcionamento)? | Divulgação de tal informação. |
| 14.2. Divulga Carta de Serviços ao Usuário? Obs.: Critério não aceito. | No momento não possuímos estrutura para atender este item. Por este motivo, estamos em processo de adesão ao Sistema Fala.BR da CGU. Processo SEI nº 11216-45.2023, autorizado no dia 06/07/2023 pela Comissão Executiva desta Casa de Leis. |
| 15.1. Identifica o encarregado/responsável pelo tratamento de dados pessoais e disponibiliza Canal de Comunicação (telefone e/ou e-mail)? | Passamos a divulgar essa informação. |
| 15.2. Publica a sua Política de Privacidade e Proteção de Dados? | Elaboração e Publicação da Política de Privacidade e Proteção de Dados |
| 15.6. Realiza e divulga resultados de pesquisas de satisfação? | Elaboração de uma pesquisa de satisfação e aplicação no site. Ainda falta apresentar os resultados. |



ASSEMBLEIA LEGISLATIVA DO ESTADO DO PARANÁ

Centro Legislativo Presidente Aníbal Khury

| | |
|--|---|
| 20.2. Divulga as leis e atos infralegais (resoluções/decretos) produzidos? | Aperfeiçoamento das ferramentas de pesquisa |
| 20.3. Divulga projetos de leis e de atos infralegais, bem como as respectivas tramitações (contemplando ementa, documentos anexos, situação atual, autor, relator)? | Aperfeiçoamento das ferramentas de pesquisa |
| 20.8. Divulga o ato que aprecia as Contas do Chefe do Poder Executivo (Decreto) e o teor do julgamento (Ata ou Resumo da Sessão que aprovou ou rejeitou as contas)? Obs.: Não atendido 100%. Faltou o item Filtros de Pesquisa. | Criação de Aba específica para divulgação. |
| 20.10. Divulga a regulamentação e os valores relativos às cotas para exercício da atividade parlamentar/verba indenizatória? Obs.: Não atendido 100%. Faltaramos itens Filtros de Pesquisa e Gravação de Relatórios. | Criação de Aba específica para divulgação. |
| 20.11. Divulga dados sobre as atividades legislativas dos parlamentares? Obs.: Não atendido 100%. Faltou o item Filtros de Pesquisa. Obs.: Não atendido 100%. Faltaramos item Atualidade e Filtros de Pesquisa. | Criação de Aba específica para divulgação. |

PLANO DE AÇÃO PARA 2024:

No decorrer dos trabalhos, a Comissão Especial de Transparência se deparou com grandes limitações tecnológicas devido à defasagem da plataforma digital atualmente utilizada por esta Casa Legislativa para manter o seu Portal de Transparência (<http://transparencia.assembleia.pr.leg.br/>).

Muitas ferramentas importantes para o integral atendimento dos critérios exigidos (como exemplos: ferramenta completa de pesquisa, recursos de acessibilidade para pessoas com necessidades especiais e integração com os sistemas utilizados nos Departamentos da ALEP que possibilitem a alimentação automática do site) estão, no atual contexto, impossibilitadas de funcionar devido à obsolescência da atual plataforma que hospeda o Portal de Transparência da Assembleia Legislativa do Paraná.



ASSEMBLEIA LEGISLATIVA DO ESTADO DO PARANÁ

Centro Legislativo Presidente Aníbal Khury

A modernização dessa plataforma é crucial não apenas para manter a transparência e a acessibilidade das informações disponível ao público, mas também para fortalecer a confiança da população nesta Casa Legislativa.

Assim, alguns pontos essenciais estão a evidenciar a imperiosidade de se viabilizar uma nova plataforma para o *site* do Portal de Transparência da ALEP. merecendo destaque os seguintes:

1 - Aprimorar a Acessibilidade:

Permitir uma experiência mais intuitiva e acessível para todos os membros da comunidade, incluindo pessoas com deficiências.

2 - Agilidade e Eficiência:

Garantir mais agilidade e eficiência no carregamento de dados na navegação pelo sistema, proporcionando uma experiência mais fluída para os usuários.

3 - Segurança de Dados (LGPD):

Com a Lei Geral de Proteção de Dados e as crescentes ameaças cibernéticas, a proteção é uma preocupação primordial. Uma plataforma mais moderna ofereceria recursos de segurança aprimorados, garantindo a proteção de dados confidenciais e integridade das informações disponibilizadas.

4 - Customização e Integração:



ASSEMBLEIA LEGISLATIVA DO ESTADO DO PARANÁ

Centro Legislativo Presidente Aníbal Khury

Integração com outras ferramentas e sistemas já utilizados pela ALEP (Sistema de Gestão de Materiais e Serviços - GMS; Sistema de Gestão do Patrimônio Móvel - GPM; e Sistema Único e Integrado de Execução Orçamentária, Administração Financeira e Controle - SIAFIC), favorecendo uma sincronização eficiente de dados de diferentes plataformas, facilitando a gestão e análise das informações disponibilizadas no Portal de Transparência da ALEP.

5 - Transparência e Prestação de Contas:

Uma plataforma mais ágil, acessível, segura e integrada demonstraria o empenho a ALEP em promover uma cultura de transparência e responsabilidade em todas as suas atividades e seus processos administrativos.

Diante disso e do resultado da avaliação empreendida pelo Tribunal de Contas do Estado do Paraná quanto ao Portal de Transparência desta Casa de Leis no ano de 2023 (**nível intermediário, 59,10%**), resta mais do que evidenciada a necessidade de contratação de pessoa jurídica especializada no desenvolvimento de nova plataforma para o Portal de Transparência da ALEP, de forma a permitir a utilização de um sistema moderno, de fácil acesso e que esteja integrado com os demais sistemas internos utilizados por esta Casa de Leis (Sistema de Gestão de Materiais e Serviços – GMS; Sistema de Gestão do Patrimônio Móvel – GPM; e Sistema Único e Integrado de Execução Orçamentária, Administração Financeira e Controle – SIAFIC).



ASSEMBLEIA LEGISLATIVA DO ESTADO DO PARANÁ

Centro Legislativo Presidente Aníbal Khury

Em virtude da extrema relevância atribuída à Transparência e ao Acesso à Informação, tais questões tornam-se uma preocupação permanente para esta Casa Legislativa, integrando-se ao Plano de Trabalho estabelecido para o ano de 2024.

Entre os “Critérios Atendidos Previamente” e os “Critérios AjutaDos”, observa-se que nem todos foram completamente satisfeitos, razão pela qual serão reintegrados no Plano de Trabalho 2024 para as necessárias adequações.

3) Critérios do Plano de Trabalho 2024.

| Critérios Plano de Trabalho 2024 | |
|---|--|
| 1.4. O site e o portal de transparência contém ferramenta de pesquisa de conteúdo que permita o acesso à informação? | A ferramenta de pesquisa do Site busca apenas as notícias, não aponta as informações pesquisadas. O site atual não suporta uma ferramenta mais completa. Contratação de um sistema que suporte buscas mais complexas e que suporte todas as ferramentas necessárias para melhorar o portal de Transparência. |
| 2.6. Divulga os atos normativos próprios? Obs.: Não atendido 100%. Faltou item Filtro de Pesquisa. | Através da contratação de um sistema mais moderno e robusto, será possível desenvolver os mecanismos de Filtro de Pesquisa, bem como Gravação de relatórios e manter os dados atualizados. |
| 3.1. Divulga as receitas do Poder ou órgão, evidenciando sua previsão e realização? Obs.: Critério não aceito. | Adequar a disponibilidade das informações aos critérios demandados. |
| 4.1. Divulga as despesas do Poder ou órgão, detalhando sua execução (empenho, liquidação e pagamento) e identificando sua classificação orçamentária (unidade orçamentária, a função, a subfunção, categoria econômica, grupo de despesa, elemento de despesa e a fonte dos recursos)? Obs.: Critério não aceito. | Adequar a disponibilidade das informações aos critérios demandados. |
| 4.2. Divulga informações pormenorizadas | Adequar a disponibilidade das informações |



ASSEMBLEIA LEGISLATIVA DO ESTADO DO PARANÁ

Centro Legislativo Presidente Aníbal Khury

| | |
|---|---|
| <p>das despesas do Poder ou órgão, detalhando o beneficiário do pagamento, o bem fornecido ou serviço prestado e o procedimento licitatório originário? Obs.: Critério não aceito.</p> | <p>aos critérios demandados.</p> |
| <p>5.3. Identifica os acordos firmados que não envolvam transferência de recursos financeiros, identificando as partes, o objeto e as obrigações ajustadas? Não atendido Obs.: Não atendido 100%. Faltaram os itens Atualidade e Gravação de Relatórios.</p> | <p>Através da contratação de um sistema mais moderno e robusto, será possível desenvolver os mecanismos de Filtro de Pesquisa, bem como Gravação de relatórios e manter os dados atualizados.</p> |
| <p>6.1. Divulga a relação nominal dos servidores/autoridades/membros, seus cargos/funções, as respectivas lotações, as suas datas de admissão/exoneração/inativação e a carga horária semanal do cargo/função ocupada/desempenhada? Obs.: Não atendido 100%. Faltaram os itens Atualidade e Gravação de Relatórios.</p> | <p>Através da contratação de um sistema mais moderno e robusto, será possível desenvolver os mecanismos de Filtro de Pesquisa, bem como Gravação de relatórios e manter os dados atualizados.</p> |
| <p>6.2. Identifica a remuneração nominal de cada servidor/autoridade/Membro e a tabela com o padrão remuneratório dos cargos e funções? Obs.: Critério não aceito.</p> | <p>dequar a disponibilidade das informações aos critérios demandados.A</p> |
| <p>6.4. Publica lista dos terceirizados que prestam serviços para o Poder ou órgão, contendo, em relação a cada um deles: nome completo, função ou atividade exercida e nome da empresa empregadora? Obs.: Não atendido 100%. Faltaram os itens Atualidade e Filtros de Pesquisa.</p> | <p>Através da contratação de um sistema mais moderno e robusto, será possível desenvolver os mecanismos de Filtro de Pesquisa, bem como Gravação de relatórios e manter os dados atualizados.</p> |
| <p>6.5. Divulga a íntegra dos editais de concursos e seleções públicas realizados pelo Poder ou órgão para provimento de cargos e empregos públicos? Obs.: Não atendido 100%. Faltou o item Filtro de Pesquisa.</p> | <p>Através da contratação de um sistema mais moderno e robusto, será possível desenvolver os mecanismos de Filtro de Pesquisa, bem como Gravação de relatórios e manter os dados atualizados.</p> |
| <p>6.6. Divulga informações sobre os demais atos dos concursos públicos e processos seletivos do Poder ou órgão: vagas efetivamente preenchidas, lista de aprovados com as classificações, fila de espera/cadastro reserva e validade? Obs.: Não atendido 100%. Faltou o item Filtro de Pesquisa.</p> | <p>Através da contratação de um sistema mais moderno e robusto, será possível desenvolver os mecanismos de Filtro de Pesquisa, bem como Gravação de relatórios e manter os dados atualizados.</p> |



ASSEMBLEIA LEGISLATIVA DO ESTADO DO PARANÁ

Centro Legislativo Presidente Aníbal Khury

| | |
|---|--|
| | |
| 7.1. Divulga o nome e o cargo/função do beneficiário, além do número de diárias usufruídas por afastamento, período de afastamento, motivo do afastamento e local de destino? Obs.: Não atendido 100%. Faltou o item Gravação de Relatórios. | Através da contratação de um sistema mais moderno e robusto, será possível desenvolver os mecanismos de Filtro de Pesquisa, bem como Gravação de relatórios e manter os dados atualizados. |
| 7.2. Divulga tabela ou relação que explicita os valores das diárias dentro do Estado, fora do Estado e fora do país, conforme legislação local? Obs.: Não atendido 100%. Faltou o item Filtro de Pesquisa. | Através da contratação de um sistema mais moderno e robusto, será possível desenvolver os mecanismos de Filtro de Pesquisa, bem como Gravação de relatórios e manter os dados atualizados. |
| 8.1. Divulga a relação das licitações em ordem sequencial, informando o número e modalidade licitatória, o objeto, valor estimado/homologado e a situação? Obs.: Critério não aceito. | Adequar a disponibilidade das informações aos critérios demandados. |
| 8.5. Divulga a íntegra das Atas de Adesão – SRP? Obs.: Não atendido 100%. Faltou o item Filtro de Pesquisa. | Através da contratação de um sistema mais moderno e robusto, será possível desenvolver os mecanismos de Filtro de Pesquisa, bem como Gravação de relatórios e manter os dados atualizados. |
| 8.7. Divulga a relação dos licitantes e/ou contratados sancionados administrativamente pelo Poder ou órgão? Obs.: Não atendido 100%. Faltou o item Gravação de Relatórios. | Através da contratação de um sistema mais moderno e robusto, será possível desenvolver os mecanismos de Filtro de Pesquisa, bem como Gravação de relatórios e manter os dados atualizados. |
| 9.1. Divulga a relação dos contratos celebrados em ordem sequencial, com o seu respectivo resumo, contendo, no mínimo, indicação do contratado(a), do valor, do objeto e da vigência, bem como dos aditivos deles decorrentes? Obs.: Critério não aceito. | Adequar a disponibilidade das informações aos critérios demandados. |
| 9.2. Divulga o inteiro teor dos contratos e dos respectivos termos aditivos? Obs.: Não atendido 100%. Faltou o item Filtro de Pesquisa. | Através da contratação de um sistema mais moderno e robusto, será possível desenvolver os mecanismos de Filtro de Pesquisa, bem como Gravação de relatórios e manter os dados atualizados. |
| 9.3. Divulga a relação/lista dos fiscais de cada contrato vigentes e encerrados? Obs.: Não atendido 100%. Faltaram os itens Filtros de Pesquisa e Gravação de Relatórios. | Através da contratação de um sistema mais moderno e robusto, será possível desenvolver os mecanismos de Filtro de Pesquisa, bem como Gravação de relatórios e manter os |



ASSEMBLEIA LEGISLATIVA DO ESTADO DO PARANÁ

Centro Legislativo Presidente Aníbal Khury

| | |
|--|--|
| rios. | dados atualizados. |
| 9.4. Divulga a ordem cronológica de seus pagamentos, bem como as justificativas que fundamentaram a eventual alteração dessa ordem? Obs.: Não atendido 100%. Faltaram os itens Atualidade, Filtros de Pesquisa e Gravação de Relatórios. | Através da contratação de um sistema mais moderno e robusto, será possível desenvolver os mecanismos de Filtro de Pesquisa, bem como Gravação de relatórios e manter os dados atualizados. |
| 10.1. Divulga informações sobre obras: data de início, etapas, percentual concluído, status e previsão de conclusão? Obs.: Não atendido 100%. Faltou o item-Gravação de Relatórios. | Através da contratação de um sistema mais moderno e robusto, será possível desenvolver os mecanismos de Filtro de Pesquisa, bem como Gravação de relatórios e manter os dados atualizados. |
| 10.2. Divulga os quantitativos, e os preços unitários e totais contratados? Obs.: Não atendido 100%. Faltou o item-Gravação de Relatórios. | Através da contratação de um sistema mais moderno e robusto, será possível desenvolver os mecanismos de Filtro de Pesquisa, bem como Gravação de relatórios e manter os dados atualizados. |
| 10.3. Divulga os quantitativos executados e os preços praticados? Obs.: Não atendido 100%. Faltou o item-Gravação de Relatórios. | Através da contratação de um sistema mais moderno e robusto, será possível desenvolver os mecanismos de Filtro de Pesquisa, bem como Gravação de relatórios e manter os dados atualizados. |
| 10.4. Divulga relação das obras paralisadas contendo o motivo, o responsável pela inexecução temporária do objeto do contrato e a data prevista para o reinício da sua execução? Obs.: Não atendido 100%. Faltou o item-Gravação de Relatórios. | Através da contratação de um sistema mais moderno e robusto, será possível desenvolver os mecanismos de Filtro de Pesquisa, bem como Gravação de relatórios e manter os dados atualizados. |
| 11.1. Publica a Prestação de Contas do Ano Anterior (Balanço Geral) Obs.: Não atendido 100%. Faltou o item Filtros de Pesquisa. | Através da contratação de um sistema mais moderno e robusto, será possível desenvolver os mecanismos de Filtro de Pesquisa, bem como Gravação de relatórios e manter os dados atualizados. |
| 11.2. Divulga o Relatório de Gestão ou Atividades? Obs.: Não atendido 100%. Faltou o item Filtros de Pesquisa. | Através da contratação de um sistema mais moderno e robusto, será possível desenvolver os mecanismos de Filtro de Pesquisa, bem como Gravação de relatórios e manter os dados atualizados. |
| 12.5. Divulga nesta seção, instrumento normativo local que regulamente a Lei nº 12.527/2011 – LAI? | Necessário normatizar e passar pela aprovação do Plenário. |



ASSEMBLEIA LEGISLATIVA DO ESTADO DO PARANÁ

Centro Legislativo Presidente Aníbal Khury

| | |
|--|---|
| | |
| 12.6. Divulga, na seção relativa ao e-SIC, os prazos de resposta ao cidadão, incluindo o recursal, e as autoridades competentes para o exame dos pedidos, além do procedimento referente à realização do pedido e de eventual recurso? | Necessário determinar e indicar corretamente os prazos e procedimentos. Não temos um padrão instituído para tal situação. |
| 12.7. Divulga relatório anual estatístico contendo a quantidade de pedidos de acesso recebidos, atendidos, indeferidos, bem como informações genéricas sobre os solicitantes? | No momento não possuímos estrutura para atender este item. Através da contratação de um sistema mais moderno e robusto que possibilite o desenvolvimento de mecanismos estatísticos com emissão de relatórios. |
| 12.8. Divulga lista de documentos classificados em cada grau de sigilo, contendo pelo menos o assunto sobre o qual versa a informação, a categoria na qual ela se encontra, o dispositivo legal que fundamenta a classificação e o respectivo prazo? | No momento não possuímos estrutura para atender este item. Através da contratação de um sistema mais moderno e robusto que permita a adequação das informações aos critérios demandados. |
| 12.9. Divulga lista das informações que tenham sido desclassificadas nos últimos 12 (doze) meses?" | No momento não possuímos estrutura para atender este item. Através da contratação de um sistema mais moderno e robusto que permita a adequação das informações aos critérios demandados. |
| 13.1. O site oficial e o portal de transparência contêm símbolo de acessibilidade em destaque? | No momento não possuímos estrutura para atender este item. Através da contratação de um sistema mais moderno e robusto que suporte as ferramentas de acessibilidade. |
| 13.3. O site e o portal de transparência contêm opção de alto contraste? | No momento não possuímos estrutura para atender este item. Através da contratação de um sistema mais moderno e robusto que suporte as ferramentas de acessibilidade. |
| 13.4. O site e o portal de transparência contêm ferramenta de redimensionamento de texto? | No momento não possuímos estrutura para atender este item. Através da contratação de um sistema mais moderno e robusto que suporte as ferramentas de acessibilidade. |
| 14.2. Divulga Carta de Serviços ao Usuário? Obs.: Critério não aceito. | No momento não possuímos estrutura para atender este item. Através da contratação de um sistema mais moderno e robusto que permita a adequação |



ASSEMBLEIA LEGISLATIVA DO ESTADO DO PARANÁ

Centro Legislativo Presidente Aníbal Khury

| | |
|--|--|
| | das informações aos critérios demandados. |
| 15.3. Possibilita a demanda e o acesso a serviços públicos por meio digital, sem necessidade de solicitação presencial? | Através de Ato da Comissão Executiva oi instituída a Comissão Permanente de Proteção de Dados – CPDD para implementação da Lei Geral de Proteção de Dados nesta Casa de Leis. |
| 15.4. Possibilita o acesso automatizado por sistemas externos em formatos abertos, estruturados e legíveis por máquina?Através de Ato da Comissão Executiva oi instituída a Comissão Permanente de Proteção de Dados – CPDD para implementação da Lei Geral de Proteção de Dados nesta Casa de Leis. | Através de Ato da Comissão Executiva oi instituída a Comissão Permanente de Proteção de Dados – CPDD para implementação da Lei Geral de Proteção de Dados nesta Casa de Leis. |
| 15.5. Regulamenta a Lei Federal nº 14.129/2021 e divulga a normativa em seu portal? | Necessário regulamentare passar pelaaprovação do Plenário. |
| 20.4. Divulga a pauta das sessões do Plenário? Obs.: Não atendido 100%. Faltaram os itens Filtros de Pesquisa e Gravação de Relatórios. | Através da contratação de um sistema mais moderno e robusto, será possível desenvolver os mecanismos de Filtro de Pesquisa, bem como Gravação de relatórios e manter os dados atualizados. |
| 20.5. Divulga a pauta das Comissões? Obs.: Não atendido 100%. Faltaram os itens Filtros de Pesquisa e Gravação de Relatórios. | Através da contratação de um sistema mais moderno e robusto, será possível desenvolver os mecanismos de Filtro de Pesquisa, bem como Gravação de relatórios e manter os dados atualizados. |
| 20.7. Divulga lista sobre as votações nominais? Obs.: Não atendido 100%. Faltaram os itens Filtros de Pesquisa e Gravação de Relatórios. | Através da contratação de um sistema mais moderno e robusto, será possível desenvolver os mecanismos de Filtro de Pesquisa, bem como Gravação de relatórios e manter os dados atualizados. |
| 20.8. Divulga o ato que aprecia as Contas do Chefe do Poder Executivo (Decreto) e o teor do julgamento (Ata ou Resumo da Sessão que aprovou ou rejeitou as contas)? Obs.: Não atendido 100%. Faltou o item Filtros de Pesquisa. | Através da contratação de um sistema mais moderno e robusto, será possível desenvolver os mecanismos de Filtro de Pesquisa, bem como Gravação de relatórios e manter os dados atualizados. |
| 20.10. Divulga a regulamentação e os valores relativos às cotas para exercício da atividade parlamentar/verba indenizatória? Obs.: Não atendido 100%. Faltaram os itens Filtros de Pesquisa e Gravação de Relatórios. | Através da contratação de um sistema mais moderno e robusto, será possível desenvolver os mecanismos de Filtro de Pesquisa, bem como Gravação de relatórios e manter os dados atualizados. |



ASSEMBLEIA LEGISLATIVA DO ESTADO DO PARANÁ

Centro Legislativo Presidente Aníbal Khury

| | |
|---|--|
| 20.11. Divulga dados sobre as atividades legislativas dos parlamentares? Obs.: Não atendido 100%. Faltaram os itens Atualidade e Filtros de Pesquisa. | Através da contratação de um sistema mais moderno e robusto, será possível desenvolver os mecanismos de Filtro de Pesquisa, bem como Gravação de relatórios e manter os dados atualizados. |
|---|--|

Com o entendimento de que é necessário investir em um novo sistema que suporte todas as ferramentas necessárias para acessibilidade, pesquisa e armazenamento de informações e documentos, gravação de relatórios e adequação das informações disponibilizadas, finalizamos o ano de 2023 em busca de possíveis soluções para o atendimento da demanda.

Considerando as citadas peculiaridades, as incompatibilidades do sistema Interlegis do Senado Federal e as visitas técnicas realizadas, a Comissão Especial de Transparência instaurou processo para formalizar a recomendação de expedição de Ofício à **Controladoria-Geral do Estado do Paraná - CGE/PR** e à **Companhia de Tecnologia da Informação e Comunicação do Paraná - CELEPAR** para que seja autorizada a cessão e a utilização do sistema referente ao Portal de Transparência do Governo do Estado do Paraná em favor da Assembleia Legislativa do Paraná (<http://www.transparencia.pr.gov.br>).

A citada recomendação foi prontamente acatada pelas autoridades máximas da ALEP, conforme documentos anexados no processo administrativo SEI n.º 02853-27.2024, sendo que a mesma já está em vias de concretização no âmbito do processo administrativo e-protocolo n.º 21.797.154-3 (do Governo do Estado do Paraná).

7. PROCESSOS ADMINISTRATIVOS ANALISADOS PELA CONTROLADORIA INTERNA:



ASSEMBLEIA LEGISLATIVA DO ESTADO DO PARANÁ

Centro Legislativo Presidente Aníbal Khury

No período compreendido entre 01 de fevereiro de 2023 e 31 de dezembro de 2023, a Controladoria da Assembleia Legislativa do Estado do Paraná (ALEP) desempenhou um papel de extrema relevância ao analisar e gerenciar um total de 1.735 processos administrativos.

Essa abrangente atividade abarcou uma diversidade de áreas, incluindo aspectos financeiros, atos de pessoal, licitações e solicitações oriundas de órgãos de controle como o Tribunal de Contas, Ministério Público e Poder Judiciário. Esse expressivo volume de processos reflete não apenas a intensidade do trabalho desenvolvido pela Controladoria, mas também a sua abordagem multifacetada na fiscalização e aprimoramento contínuo dos procedimentos internos, consolidando seu compromisso com a eficiência, eficácia, efetividade, moralidade, publicidade, transparência e legalidade na gestão pública, conforme seguem os demonstrativos abaixo.

Processos que tramitaram na Controladoria Interna em 2023:

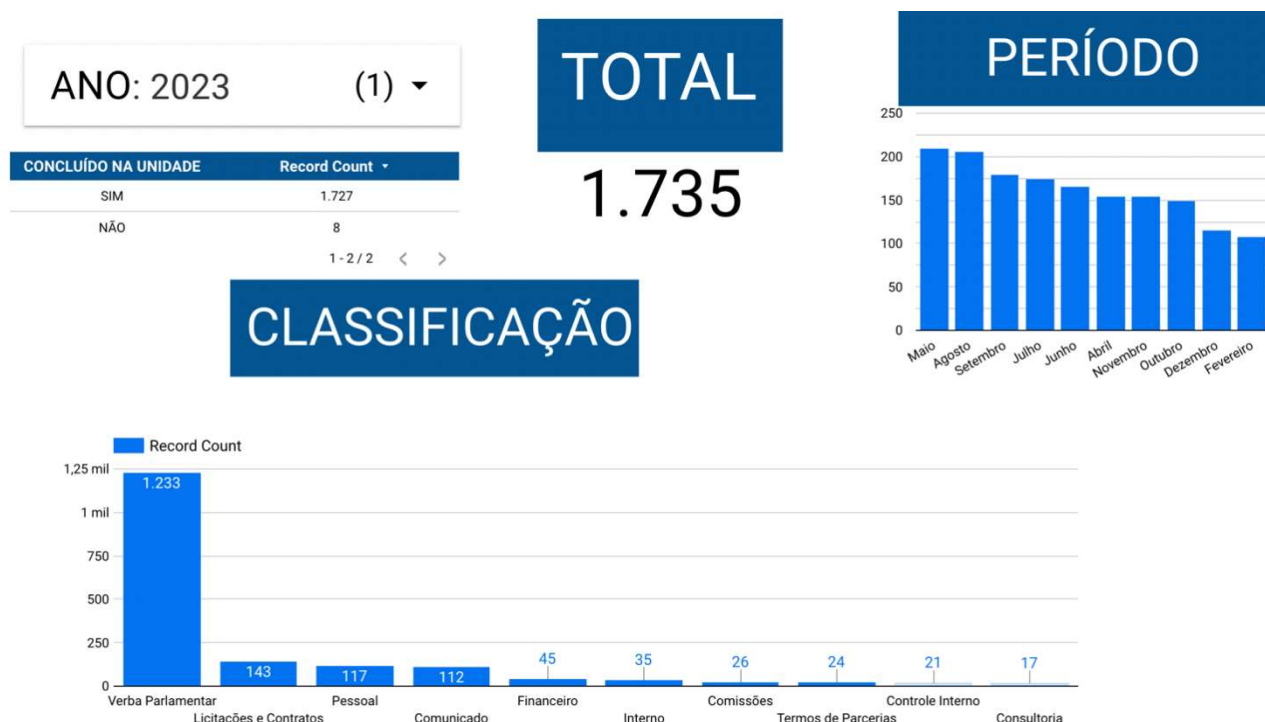



7.1 Processos Concluídos na Controladoria Interna em 2023:

Dentre todos os processos que ingressaram na Controladoria Interna no ano de 2023, 1.727 (99,7%) foram concluídos na Unidade, ficando apenas 8 em aberto por se tratar de demandas que chegaram na unidade na véspera do período de férias coletivas na ALEP.

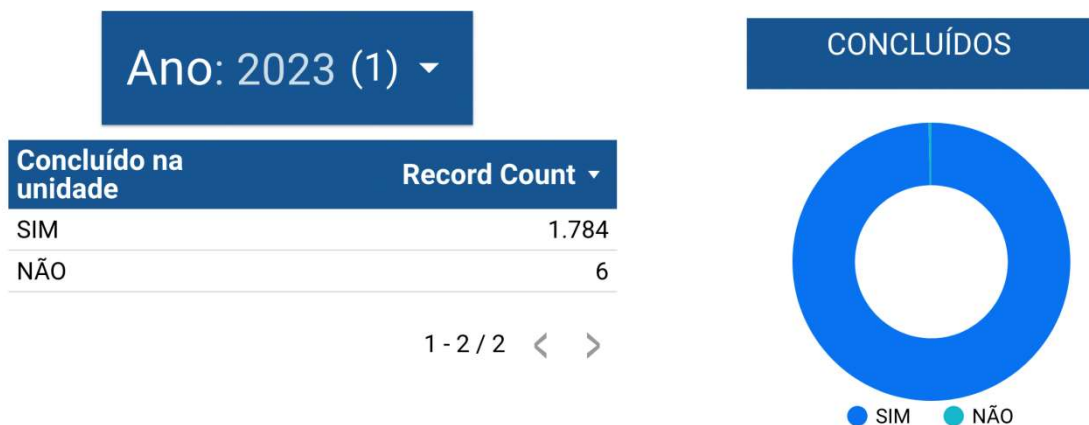

7.2 Licitações e Contratos Administrativos:

No que tange aos processos de licitações e contratos administrativos, é importante esclarecer que a Controladoria Interna faz a análise administrativa dos processos que tramitam pelas Diretorias desta Casa de Leis, em especial da Diretoria de Apoio Técnico - DAT/ALEP e da Diretoria Administrativa - DA/ALEP e, após a manifestação jurídica da Procuradoria-Geral - PG/ALEP, expede formais informações para apresentar as suas recomendações e validações necessárias.



LICITAÇÕES E CONTRATOS

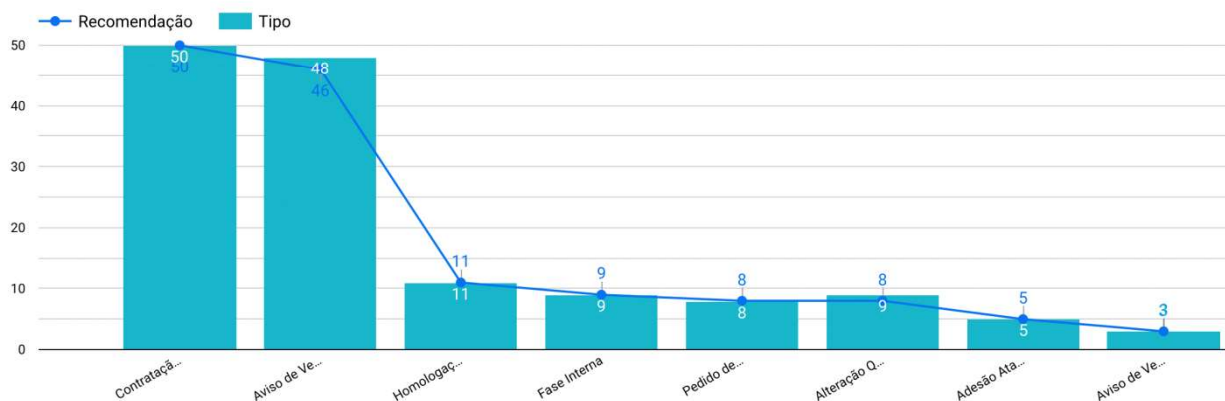

A atuação incansável da Controladoria Interna na Assembleia Legislativa do Estado do Paraná (ALEP) tem sido fundamental para assegurar a transparência, a legalidade e a eficiência nos processos licitatórios. No escopo de suas responsabilidades, a Controladoria Interna analisou minuciosamente uma variedade de procedimentos, abrangendo desde prorrogações contratuais até processos de adesão a ata de registro de preços.

Entre os trabalhos desenvolvidos, destacam-se os 48 processos de prorrogação de vigência de contrato, nos quais a Controladoria realizou análises detalhadas, considerando aspectos legais e financeiros. Como resultado desse esforço, foram expedidas 46 recomendações, visando aprimorar a gestão desses contratos e garantir a otimização dos recursos públicos.

A análise de 50 processos de contratação direta também foi uma prioridade, com a Controladoria Interna emitindo 50 recomendações correspondentes. A busca pela conformidade com as normativas vigentes, aliada à promoção da competitividade e eficiência, norteou o trabalho da equipe responsável por essa análise criteriosa.



ASSEMBLEIA LEGISLATIVA DO ESTADO DO PARANÁ

Centro Legislativo Presidente Aníbal Khury

No que diz respeito às homologações e adjudicações do objeto da licitação, foram examinados 11 processos, resultando na emissão de 11 recomendações. A atenção voltou-se para a garantia da legalidade e adequação dos procedimentos, consolidando a responsabilidade da Controladoria Interna na salvaguarda dos interesses públicos.

A prática de pedidos de repactuação, reajuste e reequilíbrio financeiro, contemplando 8 processos, foi objeto de análise detalhada, culminando na emissão de 8 recomendações. Da mesma forma, a avaliação de 9 processos de alterações quantitativas resultou em 8 recomendações expedidas, visando assegurar a conformidade e a racionalidade nas modificações contratuais.

Os 5 processos de adesões a ata de registro de preços foram submetidos a uma análise rigorosa, conduzindo à expedição de 5 recomendações pertinentes.

A Controladoria Interna reafirmou sua missão de garantir a eficiência e economicidade nas aquisições realizadas por meio dessa modalidade.

Além disso, a análise da fase interna da licitação, contemplando 9 processos, resultou na emissão de 9 recomendações, promovendo boas práticas e conformidade nos estágios iniciais do processo licitatório. Por fim, a prorrogação contratual e acréscimo quantitativo, presentes em 3 processos, foram objeto de 3 recomendações, consolidando a atuação abrangente da Controladoria Interna.

Esses dados refletem o compromisso da Controladoria Interna da ALEP com a eficiência, legalidade e transparência na gestão pública, evidenciando o papel crucial desempenhado por esta instância na salvaguarda dos interesses da sociedade paranaense.

7.3 Atos de Pessoal:

No período em questão, foram examinados 115 processos, abrangendo diversas categorias de atos de pessoal. Dentre esses, destacamos a seguinte distribuição:



ASSEMBLEIA LEGISLATIVA DO ESTADO DO PARANÁ

Centro Legislativo Presidente Aníbal Khury

- **Férias (23 processos):** A análise enfocou a correta concessão e registro das férias dos servidores, assegurando o cumprimento das normativas vigentes.

- **Auxílio Funeral (19 processos):** A verificação cuidadosa dos procedimentos relativos ao auxílio funeral buscou garantir a adequada assistência aos servidores em momentos sensíveis.

- **Verbas Rescisórias (15 processos):** Foi analisada a conformidade no cálculo e pagamento das verbas rescisórias, visando resguardar os direitos dos colaboradores em caso de desligamento.

- **Auxílio Creche (10 processos):** A concessão do auxílio creche foi objeto de avaliação, assegurando que os critérios estabelecidos estejam sendo observados de maneira adequada.

- **URV (9 processos):** A análise contemplou a verificação da correção na aplicação da Unidade Real de Valor, garantindo a exatidão nas remunerações.

- **Licença Especial (8 processos):** Foi objeto de análise a concessão de licenças especiais, garantindo a observância dos critérios estabelecidos.

- **Gratificação de Encargos Especiais (5 processos):** O foco foi assegurar que a concessão desta gratificação esteja alinhada com as normativas internas.

- **Licença Médica (4 processos):** A análise visou garantir que as licenças médicas sejam concedidas de acordo com a legislação vigente.



ASSEMBLEIA LEGISLATIVA DO ESTADO DO PARANÁ

Centro Legislativo Presidente Aníbal Khury

ATOS DE PESSOAL

Ano: 2023 (1) ▾

TOTAL 115

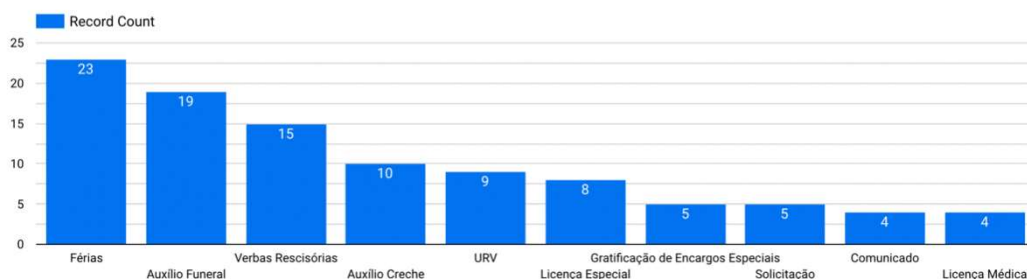

7.4 Verbas Parlamentares:

No decorrer do ano de 2023, esta Controladoria analisou também processos referentes às despesas de atividade parlamentar, que foram instituídas pela Resolução nº 15, de 12 de novembro de 2019, e regulamentada pelos Atos da Comissão Executiva n.ºs 2820/2019, 2821/2019, 385/2020, 1465/2021 e 111/2023.

VERBAS PARLAMENTARES

ANO: 2023(1) ▾

TOTAL 1.234

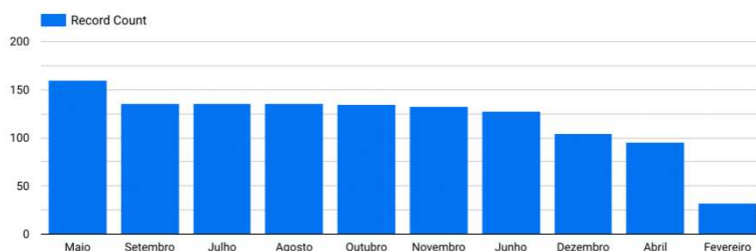



ASSEMBLEIA LEGISLATIVA DO ESTADO DO PARANÁ

Centro Legislativo Presidente Aníbal Khury

Ademais disso, a Controladoria Interna expediu recomendação para que a Comissão Executiva da ALEP acolhesse a Recomendação n.º 02/2022 da Subprocuradoria-Geral de Justiça do **Ministério Público do Paraná**, no sentido de complementar a redação do artigo 13 da Resolução 15/2019 e passar a prever a vedação ao ressarcimento de despesas contraídas junto a fornecedores que tenham efetuado doações de campanha ao parlamentar, ainda que o fornecedor seja pessoa jurídica da qual seja sócio o doador.

Tal iniciativa foi materializada pelo advento da Resolução n.º 11, de 17 de maio de 2023, através da aprovação do Projeto de Resolução n.º 05/2023 (processo administrativo SEI n.º 16383-25.2022).

Após isso, a Controladoria Interna da ALEP instaurou processo administrativo (SEI n.º 10108-85.2023), com a finalidade “de encaminhar, mui respeitosamente, sugestão **de novo modelo do requerimento padrão** previsto no artigo 6º da Resolução n.º 15/2019, a fim de primar que o mesmo contemple todos os requisitos fixados na norma de regência, inclusive aqueles que decorrerão da entrada em vigência da Resolução n.º 11/2023 (publicada no D.O.A. de 17 de maio de 2023 - Edição n.º 2.682, fls. 4), solicitando que o presente expediente seja submetido à apreciação da Comissão Executiva e à Comissão de Tomada de Contas para viabilizar a concretização da revisão ora recomendada.”

A proposta foi aprovada pela Comissão Executiva da ALEP, na data de 05/07/2023, através da Autorização da Comissão Executiva - Presidência N.º 351/2023 (processo SEI N.º 10108-85.2023).



ASSEMBLEIA LEGISLATIVA DO ESTADO DO PARANÁ

Centro Legislativo Presidente Aníbal Khury

7.4 Participação ativa da Controladoria Interna no Grupo de Trabalho da ALEP para Regulamentar a Nova Lei de Licitações (ACE n.º 1826/2023):

A Controladoria Interna da Assembleia Legislativa do Estado do Paraná (ALEP) desempenhou um papel fundamental no Grupo de Trabalho criado para regulamentar a Nova Lei de Licitações no Poder Legislativo (processos administrativos SEI n.ºs 01340-44.2023 e 05561-52.2023).

Além da participação ativa do Controlador-Geral, esse Grupo de Trabalho reuniu representantes qualificados de diferentes setores da ALEP e da Procuradoria-Geral do Estado do Paraná, proporcionando um ambiente colaborativo e interdisciplinar. em diversas reuniões, o grupo trabalhou arduamente na elaboração do texto que resultou na expedição do **Ato da Mesa Executiva n.º 1.826/2023** (DOA de 11 de abril de 2023).

A regulamentação proporciona um arcabouço sólido e alinhado com as melhores práticas, reforçando o compromisso da Assembleia Legislativa com a transparência, eficiência e responsabilidade na gestão de recursos públicos.

A participação estratégica da Controladoria Interna evidencia não apenas a busca pela conformidade legal, mas também a promoção de uma gestão pública moderna e ética. O trabalho conjunto do Grupo de Trabalho e, especialmente, da Controladoria Interna, destaca-se como um marco na contínua evolução da ALEP para atender às demandas normativas e promover uma administração pública exemplar.



ASSEMBLEIA LEGISLATIVA DO ESTADO DO PARANÁ

Centro Legislativo Presidente Aníbal Khury

8. CONSIDERAÇÕES FINAIS:

Ao encerrar este documento, é com satisfação que refletimos sobre os desafios superados e as conquistas alcançadas pela Controladoria Interna da Assembleia Legislativa do Estado do Paraná (ALEP) ao longo do ano de 2023.

Em consonância com os princípios da *legalidade, impessoalidade, planejamento, transparência, publicidade, moralidade e eficiência*, entende-se que foram atingidos os objetivos iniciais quanto aos riscos mais acentuados no desempenho da atividade administrativa dessa Casa de Leis.

É certo que ainda existem fragilidades a serem superadas, as quais já estão a pautar as ações e o planejamento da Controladoria Interna para o ano de 2024, sempre com o compromisso de dar efetividade ao direito fundamental de uma gestão pública exemplar e excelente.

Eis as metas que estão a pautar o planejamento para o exercício de 2024:

1 - Fortalecimento da Transparência e Prestação de Contas:

- Nosso compromisso inabalável com a transparência será reforçado, buscando implementar ações e ferramentas que ampliem o acesso à informação, permitindo à sociedade um acompanhamento ainda mais próximo das atividades da ALEP. Através do processo administrativo SEI n.º 02853-27.2024, a Comissão Especial de Transparência recomendou à Comissão Executiva da ALEP a solicitação de autorização e cessão do Portal de Transparência do Governo do Estado do Paraná (selo diamante da ATRICON), o que foi prontamente acolhido pela mesma e já está em vias de concretização do âmbito do processo administrativo e-protocolo n.º 21.797.154-3.

2 - Aperfeiçoamento nos Processos Licitatórios:



ASSEMBLEIA LEGISLATIVA DO ESTADO DO PARANÁ

Centro Legislativo Presidente Aníbal Khury

- Em 2024, almejamos aprimorar ainda mais os processos licitatórios, implementando práticas que garantam maior eficiência, competitividade e conformidade com as normativas legais, contribuindo para uma gestão de recursos mais eficaz e responsável. Tal medida abrangerá a criação de novo fluxograma do processo, revisão do ato de regulamentação interna da Lei Federal 14.133, criação de modelos de minutas e listas de verificação, manual de formação dos preços estimativos e referenciais dos processos de licitação e contratação.

3 - Enfoque na Qualidade das Análises de Atos de Pessoal:

- As análises de atos de pessoal serão alvo de especial atenção, visando assegurar não apenas a legalidade, mas também a qualidade e eficácia desses procedimentos, promovendo uma gestão de recursos humanos alinhada com os princípios da eficiência e meritocracia. Ademais disso, a Controladoria Interna atuará junto ao processo de unificação das normas que tratam dos servidores da casa (comissionados e efetivos), a fim de garantir o pleno atendimento do Acórdão n.º 826/20 – Pleno do Tribunal de Contas do Paraná.

4 - Implantação de Auditorias internas:

- A criação de rotinas de auditorias internas será uma prioridade, com o intuito de aprimorar a efetividade na fiscalização da gestão orçamentária, financeira, contábil, operacional, patrimonial e de pessoal, reforçando o compromisso da ALEP com a responsabilidade na aplicação dos recursos públicos. Tal iniciativa já está sendo tratada junto à equipe da 7ª Inspeção de Controle Externo do TCE/PR (com a coordenação do Inspeção Márcio José Assumpção).

5 - Integração de Tecnologias para Eficiência Operacional:



ASSEMBLEIA LEGISLATIVA DO ESTADO DO PARANÁ

Centro Legislativo Presidente Aníbal Khury

- Buscaremos integrar tecnologias que otimizem e modernizem nossos processos operacionais, aprimorando a eficiência na análise de dados e informações, e promovendo maior agilidade na tomada de decisões.

6 - Capacitação contínua da Equipe:

- Reconhecemos a importância da capacitação contínua da equipe, investindo em programas e treinamentos que visem o aprimoramento técnico e atualização constante frente às mudanças normativas e desafios emergentes. Além disso, os integrantes da Controladoria Interna já estão a realizar os cursos disponibilizados pela Escola de Gestão do Tribunal de Contas do Paraná em matéria de Controle Interno. Por fim, essa Controladoria Interna também está a atuar para viabilizar que, assim como no ano de 2023, o Congresso Paranaense de Direito Administrativo seja realizado na sede do Poder Legislativo do Estado do Paraná, com a participação dos integrantes da Controladoria Interna.

Assim, ao adotar essas considerações finais como norteadores para o ano de 2024, reafirmamos nosso compromisso em contribuir para uma gestão pública exemplar, marcada pela integridade, responsabilidade e eficiência.

A Controladoria Interna da ALEP continuará a se esforçar para tentar aplicar, o quanto antes, todas as relevantes orientações fixadas na recente edição do Manual de Controle Interno disponibilizada pelo Tribunal de Contas do Estado do Paraná, de forma a trilhar um caminho em busca da excelência, atuando como guardião dos princípios éticos e da boa governança, em prol da efetivação do direito fundamental à boa (leia-se excelente) Administração Pública.

Por fim, reforçamos a nossa constante disposição em apresentar eventuais esclarecimentos que se mostrem necessários ao bom desenvolvimento dos trabalhos pela Egrégia Corte de Contas.



ASSEMBLEIA LEGISLATIVA DO ESTADO DO PARANÁ

Centro Legislativo Presidente Aníbal Khury

Curitiba/PR, 15 de março de 2024.

FERNANDO PAULO DA SILVA MACIEL FILHO

Controlador-Geral da ALEP

ACE n.º 106/2023

20ª Legislatura (exercício 2023)



Assembleia Legislativa do Estado do Paraná

Centro Legislativo Presidente Aníbal Khury
20ª Legislatura – 2ª Sessão Legislativa

PARECER DO CONTROLE INTERNO

Tendo em vista o trabalho de acompanhamento e fiscalização aplicado e conduzido por esta Controladoria, no exercício orçamentário e financeiro de 2023, da **Assembleia Legislativa do Estado do Paraná - ALEP**, em atendimento às determinações legais e regulamentares, e subsidiado nos resultados consubstanciados no Relatório de Controle Interno que acompanha este Parecer, conclui-se pela **REGULARIDADE** da referida gestão, encontrando-se o processo de prestação de contas em condição de ser submetido ao Tribunal de Contas do Estado do Paraná - TCE/PR, levando-se o teor do referido Relatório e Parecer ao conhecimento do Responsável pela Administração, para as medidas que entender devidas, em especial a aprovação das contas da ALEP no exercício orçamentário e financeiro de 2023.

Por fim, a presente manifestação não elide nem respalda irregularidades e incongruências não detectadas nos trabalhos desenvolvidos, nem isenta dos encaminhamentos administrativos e legais que o caso ensejar.

Curitiba/PR, 26 de março de 2024.

FERNANDO PAULO DA SILVA MACIEL FILHO

Controlador-Geral da ALEP

ACE n.º 106/2023

20ª Legislatura (exercício 2023)



ASSEMBLEIA LEGISLATIVA DO ESTADO DO PARANÁ

Centro Legislativo Presidente Aníbal Khury

Praça Nossa Senhora de Salette S/N - Bairro Centro Cívico - CEP 80530-911 - Curitiba - PR - www.assembleia.pr.leg.br

DESPACHO - CONTROLADORIA Nº 586/2024 - 0934545 - CI

Em 27 de março de 2024.

Processo nº: 03757-63.2024

Assunto: Prestação de contas - exercício de 2023.

1. Em cumprimento ao Despacho da Diretoria-Geral da ALEP constante no evento n.º 0932294, encaminho os documentos solicitados (0934466 e 0934468).

Curitiba/PR, 27 de março de 2024.

Fernando Paulo da Silva Maciel Filho
Controlador-Geral da ALEP



Documento assinado eletronicamente por **Fernando Paulo da Silva Maciel Filho**, Controlador-Geral da ALEP, em 27/03/2024, às 15:50, conforme Ato da Comissão Executiva nº 2201/2019.



A autenticidade do documento pode ser conferida no site <http://www.assembleia.pr.leg.br/sei/verificar> informando o código verificador **0934545** e o código CRC **0907B1EB**.



ASSEMBLEIA LEGISLATIVA DO ESTADO DO PARANÁ

Centro Legislativo Presidente Aníbal Khury

Praça Nossa Senhora de Salette S/N - Bairro Centro Cívico - CEP 80530-911 - Curitiba - PR - www.assembleia.pr.leg.br

OFÍCIO - SGP Nº 213/2024 - 0934547 - SGP

Curitiba, 27 de março de 2024.

Senhor Presidente,

Em atendimento ao que dispõe a Lei de Responsabilidade Fiscal e em conformidade com os termos da Instrução Normativa n.º 182/2023, desta Corte de Contas, encaminho a Vossa Excelência a Prestação de Contas Anual do exercício financeiro 2023, da Assembleia Legislativa do Estado do Paraná.

Na oportunidade, reitero a Vossa Excelência os meus cordiais cumprimentos.

Atenciosamente,

Ade mar Luiz Traiano
Presidente

Exmo. Senhor

FERNANDO AUGUSTO MELLO GUIMARÃES

Presidente do Tribunal de Contas do Estado do Paraná.

Nesta Capital



Documento assinado eletronicamente por **Ade mar Luiz Traiano, Presidente da Assembleia Legislativa do Paraná**, em 27/03/2024, às 15:48, conforme Ato da Comissão Executiva nº 2201/2019.



A autenticidade do documento pode ser conferida no site <http://www.assembleia.pr.leg.br/sei/verificar> informando o código verificador **0934547** e o código CRC **85A9CE4E**.



EXTRATO DE AUTUAÇÃO Nº: 199486/24

Recebemos, mediante acesso ao serviço de peticionamento eletrônico eContas Paraná, a petição com os seguintes dados indicados pelo instaurador:

PROCESSO: 199486/24

ASSUNTO: **PRESTAÇÃO DE CONTAS ANUAL**

INFORMAÇÕES COMPLEMENTARES

Ano de exercício: 2023

SUJEITOS DO PROCESSO

Entidade: **ASSEMBLEIA LEGISLATIVA DO ESTADO DO PARANÁ**

Gestor atual: **ADEMAR LUIZ TRAIANO**

Gestor das Contas: **ADEMAR LUIZ TRAIANO**

DOCUMENTOS ANEXOS

- Formulário de Encaminhamento
- Formulário de Dados (108 - Form Dados)
- Relatório de Gestão (48 - Rel de Gestao)
- Relatório do Controle Interno (230 - Rel do Controle Interno)
- Parecer do Controle Interno (350 - Parecer do Controle Interno)
- Relatório da Controladoria Geral do Estado (315 - Rel da CGE)
- Demonstrativo de Receitas (191 - Demonstrativo de Receitas)
- Demonstrativos de Despesas (185 - Demonstrativos de Despesas)
- Comparativo da Receita (192 - Comparativo da Receita)
- Comparativo de Despesas (186 - Comparativo de Despesas)
- Comparativo de Despesas por espécie (322 - Comparativo de Despesas por especi)
- Demonstrativo da Dívida Pública (196 - Dem da Dívida Publica)
- Relação de Restos a Pagar (63 - Rel de Restos a Pagar)
- Balancete Sem Encerramento (188 - Balancete Sem Encerramento)
- Declaração de Bens (66 - Decl de Bens)
- Balanço Orçamentário (DCASP) (316 - Bal Orc - DCASP)
- Balanço Financeiro (DCASP) (317 - Bal Fin - DCASP)
- Balanço Patrimonial (DCASP) (318 - Bal Patrimonial - DCASP)
- Demonstração das Variações Patrimoniais (DCASP) (319 - Dem das Var Patrimoniais - DCASP)
- Demonstração dos Fluxos de Caixa (DCASP) (320 - Dem dos Fluxos de Caixa - DCASP)



TRIBUNAL DE CONTAS DO ESTADO DO PARANÁ

- Notas explicativas às DCASP (321 - Notas explicativas DCASP)
- Outros Documentos (Ofício TC)

PETICIONÁRIO: **ASSEMBLEIA LEGISLATIVA DO ESTADO DO PARANÁ, CNPJ 77.799.542/0001-09, através do(a) Representante Legal ADEMAR LUIZ TRAIANO, CPF 198.072.879-87**

Curitiba, 27 de março de 2024 15:50:36